

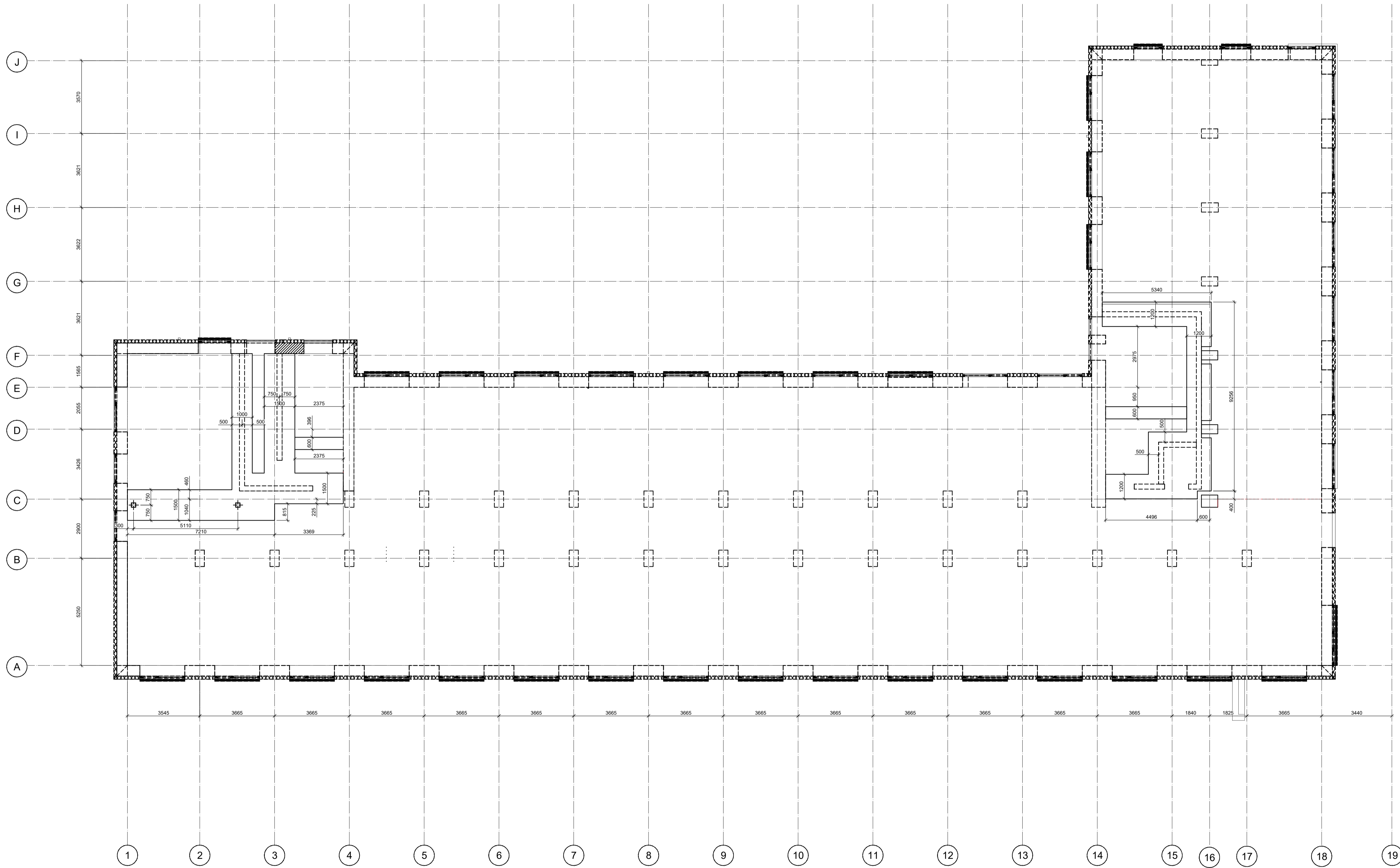

Pamatų schema. PROJEKTINĖ SITUACIJA



0	2024-05	STATYBOS LEIDIMUI, (KONKURSUI)	
LAIDA	IŠLEIDIMO DATA	LAIDOS STATUSAS, KEITIMO PRIEŽASTIS (JEI TAIKOMA)	
KVAL. PATV. DOK. NR.		VYTAUTO DIDŽIOJO UNIVERSITETAS	STATINIO PROJEKTO PAVADINIMAS GYVENAMOSIOS PASKIRTIES PASTATO (BENDRABUČIO), STUDENTŲ G. 7, AKADEMIJA, KAUNO R., KAPITALINIO RĖMONTO PROJEKTAS
38721	PV.	K. MOZDRAITIS	STATINIO NUMERIS IR PAVADINIMAS GYVENAMOSIOS PASKIRTIES PASTATAS
KVAL. PATV. DOK. NR.	INDIVIDUALIOS VEIKLOS VYKDYMO PAŽYMA NR. 766810		
33873	PDV.	D. RAKAUSKAS	DOKUMENTO PAVADINIMAS PAMATŲ SCHEMA
LT	STATYTOJAS IR (ARBA) UŽSAKOVAS VYTAUTO DIDŽIOJO UNIVERSITETAS (M. K. 111950396	DOKUMENTO ŽYMUO 23P17-TP-SK-B-01	LAPAS LAPŲ 1 1

Pirmo aukšto perdangos schema. PROJEKTINĖ SITUACIJA

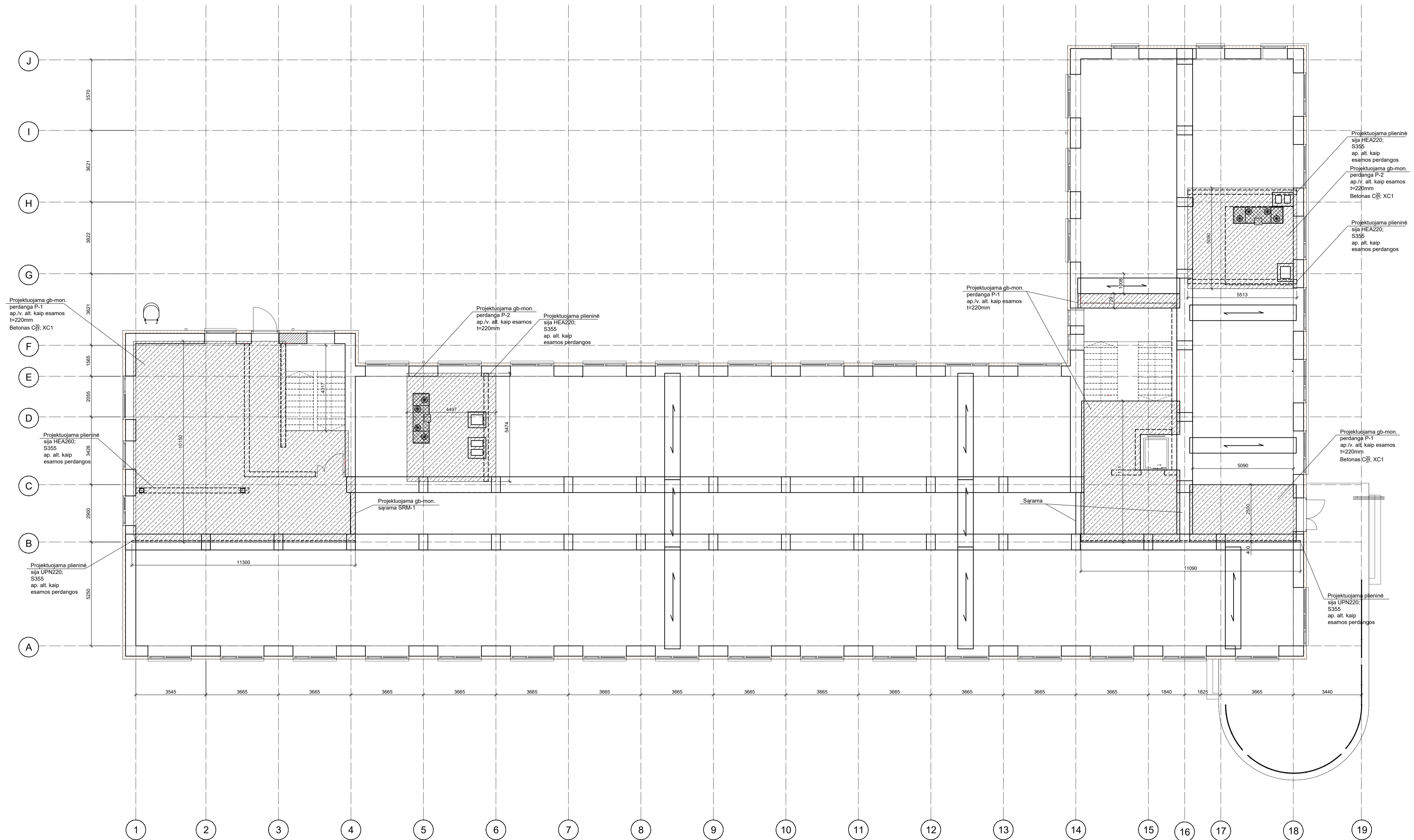

Pastaba:
Vaizduojamų monolitinių ruožų pločiai gali būti koreguojami atsižvelgiant į esamą perdangos plokščių išdėstymą.
Esamos ir projektuojamos perdangos konstrukcijos turi atitikti REI90 reikalavimą.

Brėžinį žiūr. kartu su brėž. SK.B-14

0	2024-05	STATYBOS LEIDIMUI, (KONKURSUI)
LAIDA	IŠLEIDIMO DATA	LAIDOS STATUSAS, KEITIMO PRIEŽASTIS (JEI TAIKOMA)
KVAL. PATV. DOK. NR.		STATINIO PROJEKTO PAVADINIMAS GYVENAMOSIOS PASKIRTIES PASTATO (BENDRABUČIO), STUDENTŲ G. 7, AKADEMIJA, KAUNO R., KAPITALINIO RĖMONTO PROJEKTAS
38721	PV. K. MOZDRAITIS	STATINIO NUMERIS IR PAVADINIMAS GYVENAMOSIOS PASKIRTIES PASTATAS
KVAL. PATV. DOK. NR.	INDIVIDUALIOS VEIKLOS VYKDYMO PAŽYMA NR. 766810	DOKUMENTO PAVADINIMAS PIRMŲ AUKŠTO PERDANGOS SCHEMA
33873	PDV. D. RAKAUSKAS	LAIDA 0
LT	STATYTOJAS IR (ARBA) UŽSAKOVAS VYTAUTO DIDŽIOJO UNIVERSITETAS (M. K. 111950396	DOKUMENTO ŽYMUO 23P17-TP-SK-B-10
		LAPAS LAPŲ 1 1

Antro aukšto perdangos schema. PROJEKTINĖ SITUACIJA

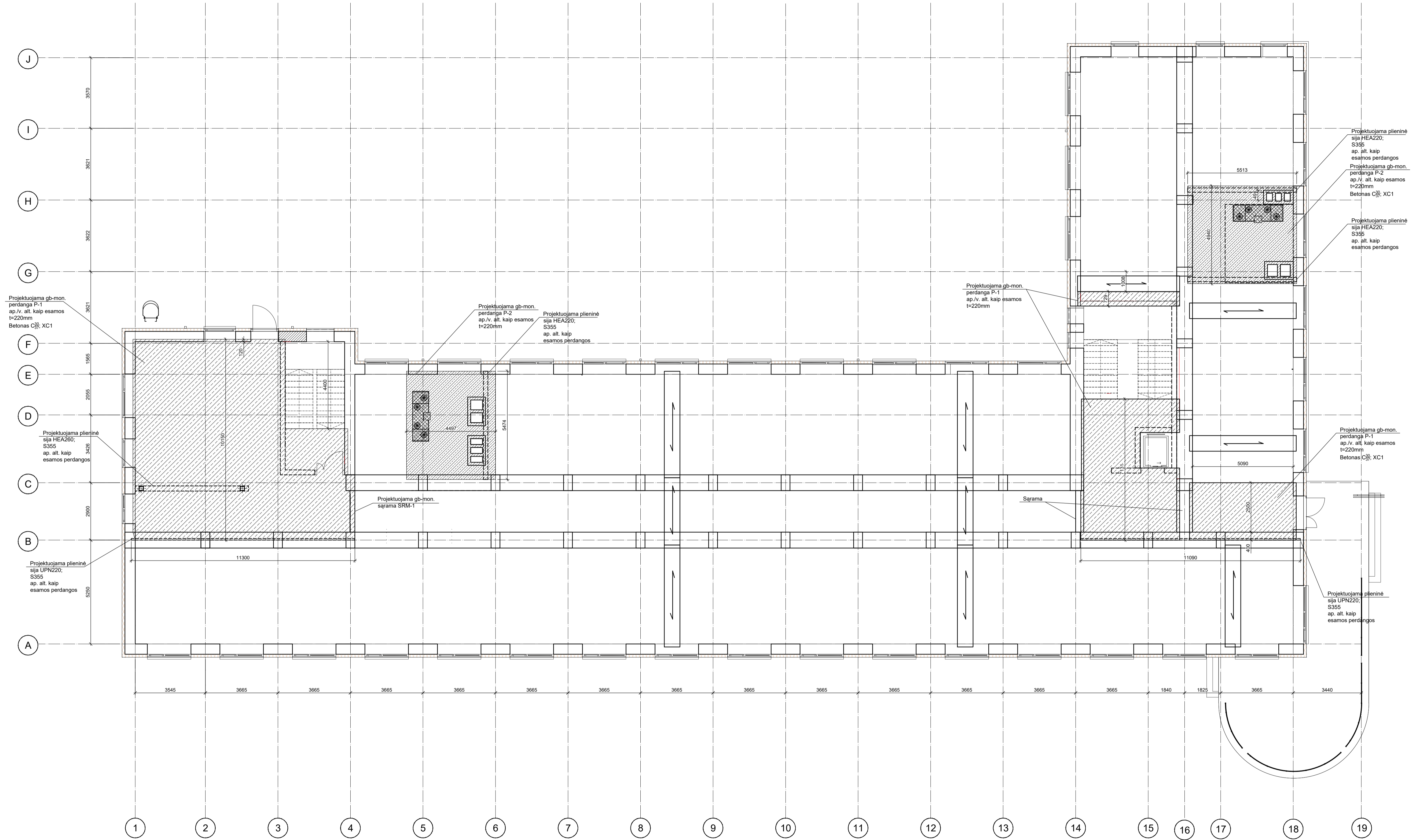

Pastaba:
Vaizduojamų monolitinių ruožų pločiai gali būti koreguojami atsižvelgiant į esamą perdangos plokščių išdėstymą.
Esamos ir projektuojamos perdangos konstrukcijos turi atitikti REI90 reikalavimą.

Brėžinį žiūr. kartu su brėž. SK.B-14

0	2024-05	STATYBOS LEIDIMUI, (KONKURSUI)
LAIDA	IŠLEIDIMO DATA	LAIDOS STATUSAS, KEITIMO PRIEŽASTIS (JEI TAIKOMA)
KVAL. PATV. DOK. NR.		STATYBOS LEIDIMAS STATYBOS PASKIRTIES PASTATO (BENDRABŪČIO), STUDENTŲ G. 7, AKADEMIJA, KAUNO R., KAPITALINIO RĖMŲ PROJEKTAS
38721	PV. K. MOZDRAITIS	STATYBOS NUMERIS IR PAVADINIMAS
KVAL. PATV. DOK. NR.	INDIVIDUALIOS VEIKLOS VYKDYMO PAŽYMA NR. 766810	GYVENAMOSIOS PASKIRTIES PASTATAS
33873	PDV. D. RAKAUSKAS	DOKUMENTO PAVADINIMAS
LT	STATYTOJAS IR (ARBA) UŽSAKOVAS VYTAUTO DIDŽIOJO UNIVERSITETAS ĮM. K. 111950396	ANTRO AUKŠTO PERDANGOS SCHEMA
		LAPAS LAPŲ
		0
		1 1

Trečio aukšto perdangos schema. PROJEKTINĖ SITUACIJA

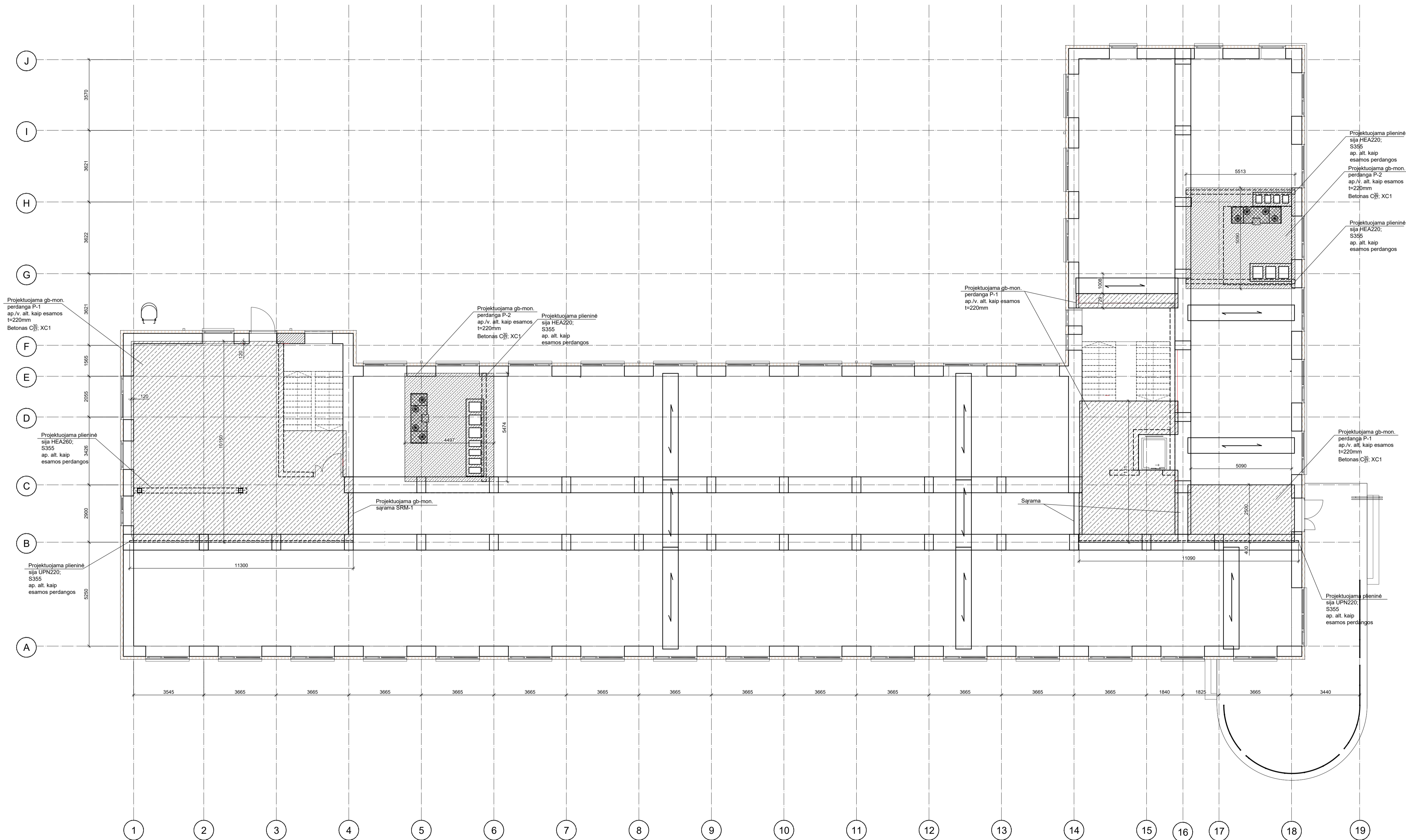

Pastaba:
 Vaizduojamų monolitinių ruožų pločiai gali būti koreguojami atsižvelgiant į esamą perdangos plokščių išdėstymą.
 Esamos ir projektuojamos perdangos konstrukcijos turi atitikti RE190 reikalavimą.

Brėžinį žiūr. kartu su brėž. SK.B-14

0	2024-05	STATYBOS LEIDIMUI, (KONKURSUJ)	
LAIDA	IŠLEIDIMO DATA	LAIDOS STATUSAS, KEITIMO PRIEŽASTIS (JEI TAIKOMA)	
KVAL. PATV. DOK. NR.		STATINIO PROJEKTO PAVADINIMAS	STATINIO PROJEKTO PAVADINIMAS
38721	PV. K. MOZDRAITIS	GYVENAMOSIOS PASKIRTIES PASTATO (BENDRABUČIO), STUDENTŲ G. 7, AKADEMIJA, KAUNO R., KAPITALINIO RĖMONTO PROJEKTAS	GYVENAMOSIOS PASKIRTIES PASTATAS
KVAL. PATV. DOK. NR.	INDIVIDUALIOS VEIKLOS VYKDYMO PAŽYMA NR. 766810	STATINIO NUMERIS IR PAVADINIMAS	GYVENAMOSIOS PASKIRTIES PASTATAS
33873	PDV. D. RAKAUSKAS	DOKUMENTO PAVADINIMAS	LAIDA 0
LT	STATYTOJAS IR (ARBA) UŽSAKOVAS VYTAUTO DIDŽIOJO UNIVERSITETAS (M. K. 111950396)	TREČIO AUKŠTO PERDANGOS SCHEMA	DOKUMENTO ŽYMUO 23P17-TP-SK-B-12
		LAPAS LAPŲ	1 1

Denginio schema. PROJEKTINĖ SITUACIJA

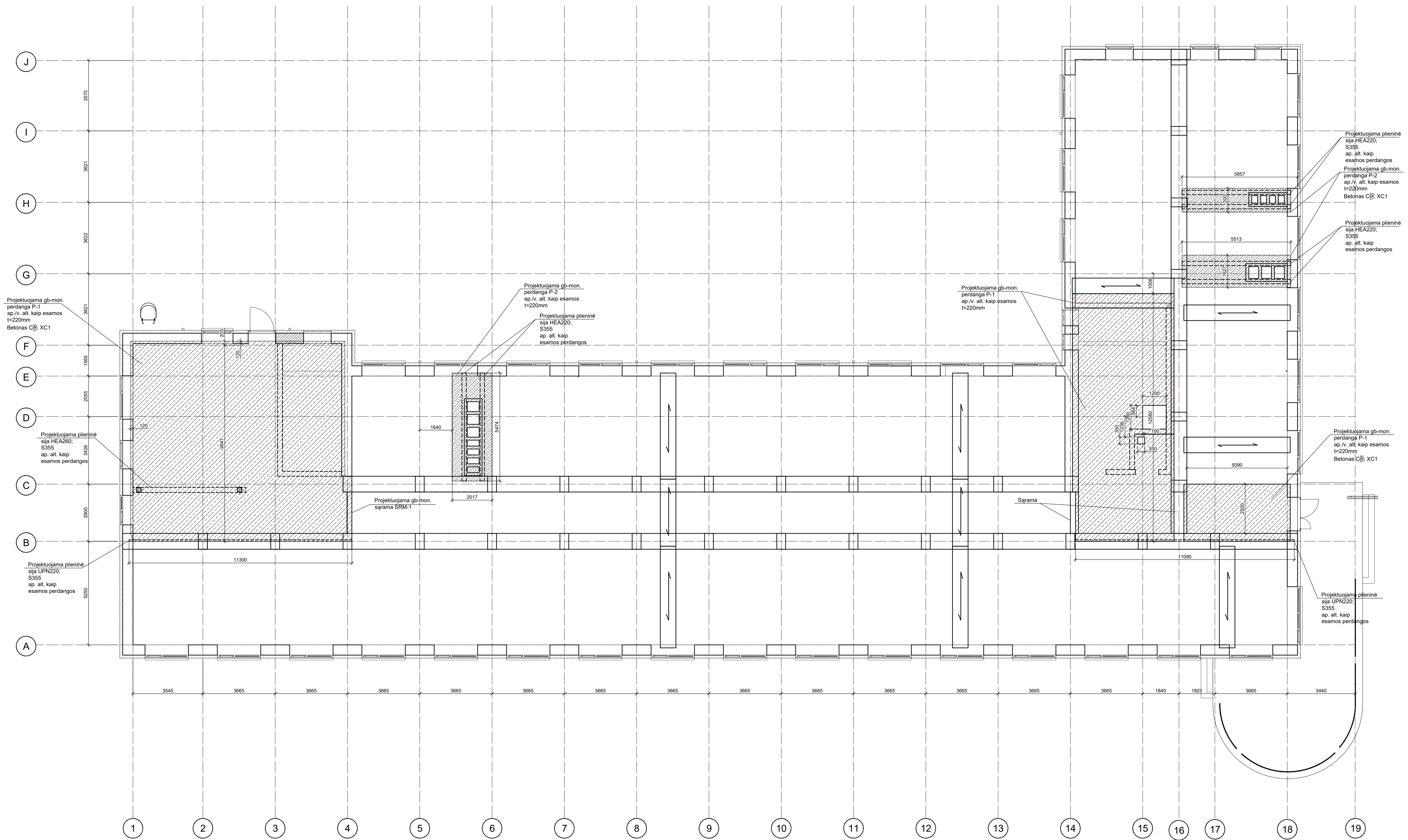

Pastaba:
 Vaizduojamų monolitinių nuožų pločiai gali būti koreguojami atsižvelgiant į esamą perdangos plokščių išdėstymą.
 Esamos ir projektuojamos denginio konstrukcijos turi atitikti RE30 reikalavimą.

Brėžinį žiūr. kartu su brėž. SK-B-14

0	2024-05	STATYBOS LEIDIMUI, (KONKURSUI)
LAIDA	IŠLEIDIMO DATA	LAIDOS STATUSAS, KEITIMO PRIEŽASTIS (JEI TAIKOMA)
KVAL. PATV. DOK. NR.		STATINIO PROJEKTO PAVADINIMAS GYVENAMOSIOS PASKIRTIES PASTATO (BENDRABUČIO), STUDENTŲ G. 7, AKADEMIJA, KAUNO R., KAPITALINIO RĖMONTO PROJEKTAS
38721	PV. K. MOZURAITIS	STATINIO NUMERIS IR PAVADINIMAS GYVENAMOSIOS PASKIRTIES PASTATAS
KVAL. PATV. DOK. NR.	INDIVIDUALIOS VEIKLOS VYKDYMO PAŽYMA NR. 766810	DOKUMENTO PAVADINIMAS DENGINIO SCHEMA
33873	PDV. D. RAKAUSKAS	LAIDA 0
LT	STATYTOJAS IR (ARBA) UŽSAKOVAS VYTAUTO DIDŽIOJO UNIVERSITETAS (M. K. 111950396	DOKUMENTO ŽYMUO 23P17-TP-SK-B-14
		LAPAS/LAPŲ 1 / 1

Nr.	Plošas, m ²
001 Laiptinė	33,47
002 Koridorius	22,39
003 Sandėlis	28,06
004 Sandėlis	38,18
005 Šilumos punktas	17,49
006 Šiluminė įvaidė	12,73
007 Sandėlis	24,99
008 Elektros įvaidė	11,94
009 Sandėlis	21,04

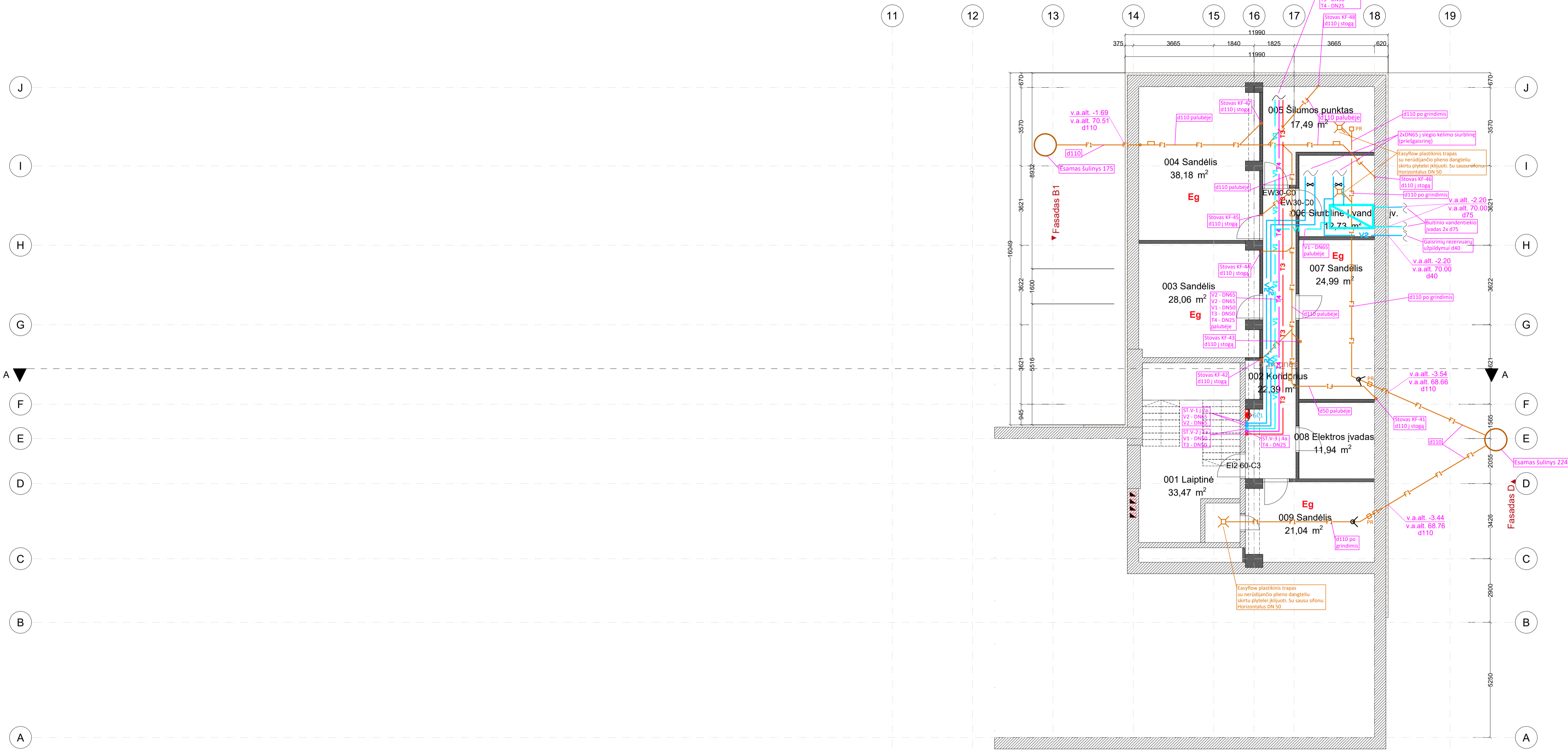

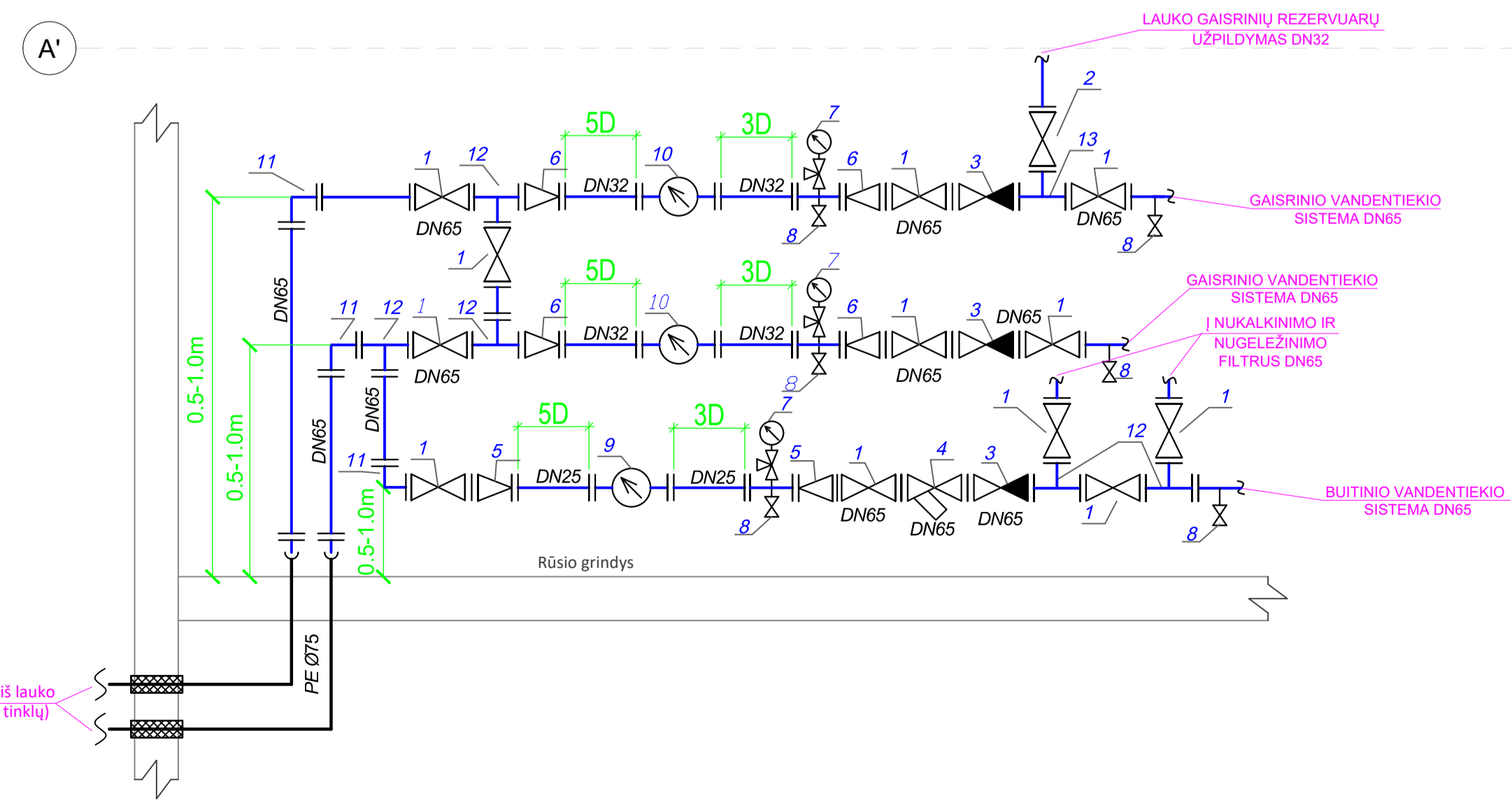

VANDENS APSKAITOS MAZGO SCHEMA



- VANDENS APSKAITOS MAZGO EKSPLIKACIJA:
1. Kalaus ketaus flanšinė sklendė DN65, PN10
 2. Kalaus ketaus flanšinė sklendė DN32, PN10
 3. Kalaus ketaus "Swing" tipo flanšinis atbulinis vožtuvas DN65, PN10
 4. Kalaus ketaus flanšinis grubaus valymo filtras DN65, PN10
 5. Flanšinis perėjimas DN65/DN25, PN10
 6. Flanšinis perėjimas DN65/DN32, PN10
 7. Manometras su trieigių gaupu
 8. Išleidimo ventilis DN15
 9. Įvadinis daugiasrautis šalto vandens skaitiklis DN25, PN10
 10. Įvadinis daugiasrautis šalto vandens skaitiklis DN32, PN10
 11. Kalaus ketaus flanšinė alkūnė DN65
 12. Kalaus ketaus flanšinis trisakis DN65/DN65/DN65
 13. Kalaus ketaus flanšinis redukcinis trisakis DN65/DN32/DN65

- Pastabos:
1. Visi žemėje montuojami nuotekų vamzdžiai numatyti nemažesnio nei d110 diametro;
 2. Visi san prietaisų pajungimai numatyti iš d16x2.0 diametro vamzdžių (išskyrus dušus d25x2.5);
 3. Kanalizacijos vamzdžių nuolydžiai: d50 - 0.05; d110, d160, d200 - 0.02;
 4. Buitinių nuotekų stovai į stogą izoliuojami 9mm antikondensacine izoliacija;
 5. Buitinių nuotekų stovuose pirmajame ir ketvirtajame aukštuose montuojamos revizijos (1m virš grindų).
 6. Dušuose numatomi Showerdrain nerūdijančio plieno latakai su Quadrato grotelėmis V flanšu LRR ir sifonu. Išvedimas DN50 horizontalus x 1 vnt

0	2024-05	STATYBOS LEIDIMUI, (KONKURSUI)
LAIDA	ISLEIDIMO DATA	LAIDOS STATUSAS, KETIMO PRIEŽASTIS (JEI TAIKOMA)
KVAL. PATV. DOK. NR.		STATINIO PROJEKTO PAVADINIMAS GYVENAMOSIOS PASKIRTIES PASTATO (BENDRABUČIO) STUDENTŲ G. 7, AKADEMJŲ, KAUNO R., KAPITALINIO RĖMŲ PROJEKTAS
38721	PV. K. MOZURAITIS	STATINIO NUMERIS IR PAVADINIMAS GYVENAMOSIOS PASKIRTIES PASTATAS
KVAL. PATV. DOK. NR.		DOKUMENTO PAVADINIMAS RŪSIO PLANAS SU VANDENTIEKIO IR NUOTEKŲ SISTEMOMIS, M 1:100
33244	PDV. E. RIMKUS	LAIDA 0
LT	STATYTOJAS IR (ARBA) UŽSAKOVAS VYTAUTO DIDŽIOJO UNIVERSITETAS (M. K. 111950396)	DOKUMENTO ŽYMUO 23P17-TP-VN.01
		LAPAS LAPŲ 1 1

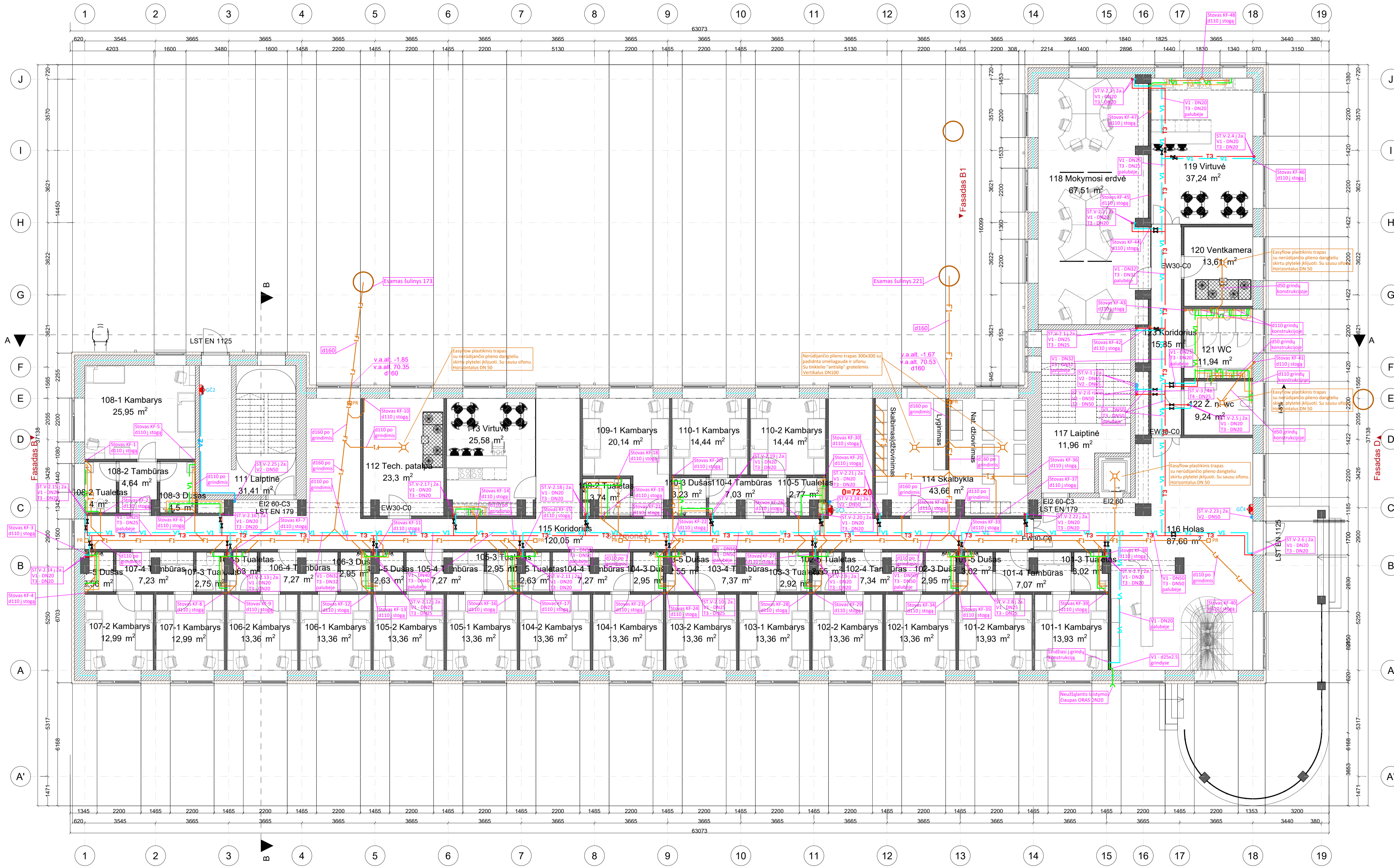

1A PATALPŲ EKSPLIKACIJA	
Nr.	Plošas, m ²
101-1 Kambarys	13,36
101-2 Kambarys	13,36
101-3 Dušas	2,95
101-4 Tambūras	7,34
101-5 Tualetas	2,55
102-1 Kambarys	13,36
102-2 Kambarys	13,36
102-3 Tualetas	2,92
102-4 Tambūras	7,37
102-5 Dušas	2,55
103-1 Kambarys	13,36
103-2 Kambarys	13,36
103-3 Dušas	2,95
103-4 Tambūras	7,27
103-5 Tualetas	2,63
104-1 Kambarys	13,36
104-2 Kambarys	13,36
104-3 Tualetas	2,95
104-4 Tambūras	7,27
104-5 Dušas	2,63
105-1 Kambarys	13,36
105-2 Kambarys	13,36
105-3 Dušas	2,95
105-4 Tambūras	7,27
105-5 Tualetas	2,63
106-1 Kambarys	12,99
106-2 Kambarys	12,99
106-3 Tualetas	2,75
106-4 Tambūras	7,23
106-5 Dušas	2,56
107-1 Kambarys	25,95
107-2 Tambūras	4,54
107-3 Tualetas	4,00
107-4 Dušas	4,50
108-1 Kambarys	20,14
108-2 Tualetas	3,74
108-3 Dušas	14,44
109-1 Kambarys	14,44
109-2 Kambarys	14,44
109-3 Dušas	3,23
109-4 Tambūras	7,03
109-5 Tualetas	2,77
110-1 Kambarys	14,44
110-2 Kambarys	14,44
110-3 Dušas	3,23
110-4 Tambūras	7,03
110-5 Tualetas	2,77
111 Laiptinė	11,96
112 Tech. patalpa	23,3
113 Virtuvė	25,58
114 Skalbykla	43,66
115 Koridorius	120,05
116 Holas	87,66
117 Laiptinė	11,96
118 Mokymosi erdvė	67,51
119 Virtuvė	37,24
120 Ventkamera	13,61
121 WC	11,94
122 Ž. n. wc	9,24
123 Koridorius	11,94
124 Budelto pat.	21,20
125 Valytojos pat.	21,20

- SUTARTINIAI ŽYMĖJIMAI**
- V1 — ŠALTAS BUITINIS VANDENTIEKIS (magistralės ir stovai)
 - V1 — ŠALTAS BUITINIS VANDENTIEKIS (atšakos grindyse)
 - T3 — KARŠTAS BUITINIS VANDENTIEKIS (magistralės ir stovai)
 - T3 — KARŠTAS BUITINIS VANDENTIEKIS (atšakos grindyse)
 - T4 — Cirkuliacinis buitinis vandentiekis
 - V2 — ŠALTAS GAISRINIS VANDENTIEKIS
 - F1 — BUITINĖS NUOTEKOS
 - REVIZIJA
 - RUTULINIS VENTILIS
 - Cirkuliacijos ventilis
 - PRAVALA GRINDYSE
 - TRAPAS

- Pastabos:**
- Visi žemėje montuojami nuotekų vamzdiniai numatyti nemažesnio nei d110 diametro;
 - Visi san prietaisų pajungimai numatyti iš d16x2.0 diametro vamzdžių (išskyrus dušus d25x2.5);
 - Kanalizacijos vamzdžių nuolydžiai: d50 - 0,05; d110, d160, d200 - 0,02;
 - Buitinių nuotekų stovai į stogą izoliuojami 9mm antikonkrescine izoliacija;
 - Buitinių nuotekų stovuose pirmajame ir ketvirtajame aukštuose montuojamos revizijos (1m virš grindų);
 - Dušuose numatomi Showerdrain nerūdijančio plieno latakai su Quadrato grotelėmis V flanšu LRR ir sifonu. Išvedimas DN50 horizontalus x 1 vnt

0	2024-05	STATYBOS LEIDIMUI, (KONKURSUI)
LAIDA	ISLEIDIMO DATA	LAIDOS STATUSAS, KETIMO PRIEŽASTIS (JEI TAIKOMA)
KVAL. PATV. DOK. NR.		STATINIO PROJEKTO PAVADINIMAS GYVENAMOSIOS PASKIRTIES PASTATO (BENDRABUČIO) STUDENTŲ G. 7, AKADEMIJA, KAUNO R., KAPITALINIO RĖMIMO PROJEKTAS
38721	PV. K. MOZURAITIS	STATINIO NUMERIS IR PAVADINIMAS GYVENAMOSIOS PASKIRTIES PASTATAS
KVAL. PATV. DOK. NR.		DOKUMENTO PAVADINIMAS PIRMO AUKŠTO PLANAS SU VANDENTIEKIO IR NUOTEKŲ SISTEMOMIS, M 1:100
33244	PDV. E. RIMKUS	LAIDA 0
LT	STATYTOJAS IR (ARBA) UŽSAKOVAS VYTAUTO DIDŽIOJO UNIVERSITETAS IM. K. 111950396	DOKUMENTO ŽYMUO 23P17-TP-VN-02
		LAPAS LAPŲ 1 1

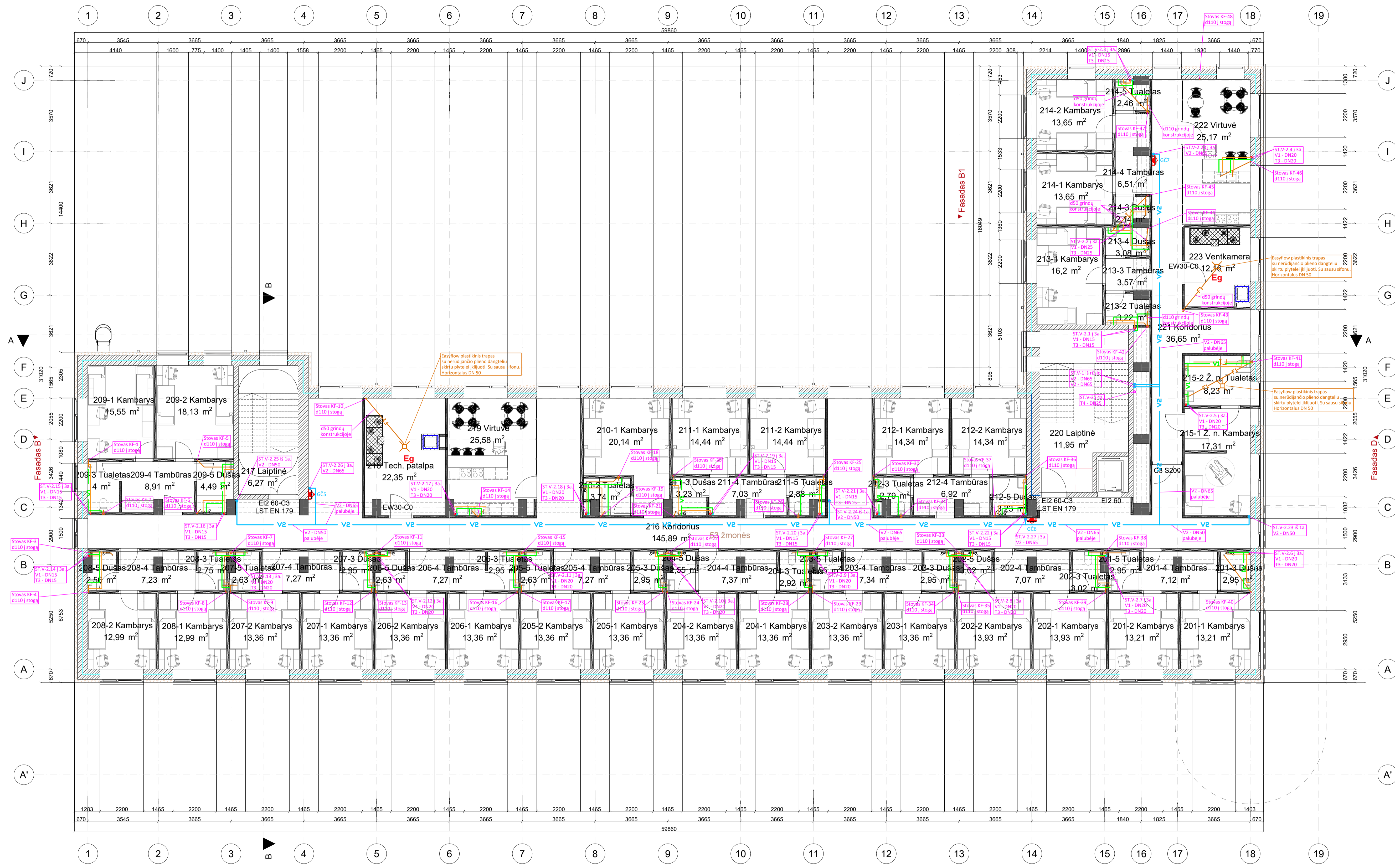

Nr.	Plošas, m²
201-1 Kambarys	13.21
201-2 Kambarys	13.21
201-3 Dušas	2.95
201-4 Tambūras	7.12
201-5 Tuletas	2.95
202-1 Kambarys	13.93
202-2 Kambarys	13.93
202-3 Tuletas	3.02
202-4 Tambūras	7.07
202-5 Dušas	3.02
203-1 Kambarys	13.36
203-2 Kambarys	13.36
203-3 Dušas	2.95
203-4 Tambūras	7.34
203-5 Tuletas	2.55
204-1 Kambarys	13.36
204-2 Kambarys	13.36
204-3 Tuletas	2.92
204-4 Tambūras	7.37
204-5 Dušas	2.55
205-1 Kambarys	13.36
205-2 Kambarys	13.36
205-3 Dušas	2.95
205-4 Tambūras	7.27
205-5 Tuletas	2.63
206-1 Kambarys	13.36
206-2 Kambarys	13.36
206-3 Tuletas	2.95
206-4 Tambūras	7.27
206-5 Dušas	2.63
207-1 Kambarys	13.36
207-2 Kambarys	13.36
207-3 Dušas	2.95
207-4 Tambūras	7.27
207-5 Tuletas	2.63
208-1 Kambarys	13.36
208-2 Kambarys	13.36
208-3 Tuletas	2.95
208-4 Tambūras	7.23
208-5 Dušas	2.56
209-1 Kambarys	15.55
209-2 Kambarys	18.13
209-3 Tuletas	4.00
209-4 Tambūras	8.91
209-5 Dušas	4.49
210-1 Kambarys	20.14
210-2 Kambarys	14.44
210-3 Dušas	3.23
210-4 Tambūras	7.03
210-5 Tuletas	2.88
211-1 Kambarys	14.44
211-2 Kambarys	14.44
211-3 Dušas	3.23
211-4 Tambūras	7.03
211-5 Tuletas	2.88
212-1 Kambarys	14.34
212-2 Kambarys	14.34
212-3 Dušas	3.23
212-4 Tambūras	6.92
212-5 Dušas	3.23
213-1 Kambarys	16.2
213-2 Tuletas	3.22
213-3 Tambūras	3.57
213-4 Dušas	3.08
213-5 Dušas	3.22
214-1 Kambarys	13.65
214-2 Kambarys	13.65
214-3 Dušas	2.74
214-4 Tambūras	6.51
214-5 Tuletas	2.46
215-1 n. Kambarys	17.31
215-2 n. Tuletas	8.23
216 Kėdoris	145.89
217-1 Kambarys	12.99
217-2 Kambarys	12.99
217-3 Dušas	2.63
217-4 Tambūras	7.27
217-5 Tuletas	2.63
218-1 Kambarys	13.36
218-2 Kambarys	13.36
218-3 Dušas	2.63
218-4 Tambūras	7.27
218-5 Tuletas	2.63
219-1 Kambarys	13.36
219-2 Kambarys	13.36
219-3 Dušas	2.63
219-4 Tambūras	7.27
219-5 Tuletas	2.63
220-1 Kambarys	13.36
220-2 Kambarys	13.36
220-3 Dušas	2.63
220-4 Tambūras	7.27
220-5 Tuletas	2.63
221-1 Kambarys	13.36
221-2 Kambarys	13.36
221-3 Dušas	2.63
221-4 Tambūras	7.27
221-5 Tuletas	2.63
222-1 Kambarys	13.93
222-2 Kambarys	13.93
222-3 Dušas	2.95
222-4 Tambūras	7.07
222-5 Dušas	2.95
223-1 Kambarys	13.21
223-2 Kambarys	13.21
223-3 Dušas	2.95
223-4 Tambūras	7.12
223-5 Dušas	2.95
223-6 Dušas	2.95
223-7 Dušas	2.95
223-8 Dušas	2.95
223-9 Dušas	2.95
223-10 Dušas	2.95
223-11 Dušas	2.95
223-12 Dušas	2.95
223-13 Dušas	2.95
223-14 Dušas	2.95
223-15 Dušas	2.95
223-16 Dušas	2.95
223-17 Dušas	2.95
223-18 Dušas	2.95
223-19 Dušas	2.95
223-20 Dušas	2.95
223-21 Dušas	2.95
223-22 Dušas	2.95
223-23 Dušas	2.95
223-24 Dušas	2.95
223-25 Dušas	2.95
223-26 Dušas	2.95
223-27 Dušas	2.95
223-28 Dušas	2.95
223-29 Dušas	2.95
223-30 Dušas	2.95
223-31 Dušas	2.95
223-32 Dušas	2.95
223-33 Dušas	2.95
223-34 Dušas	2.95
223-35 Dušas	2.95
223-36 Dušas	2.95
223-37 Dušas	2.95
223-38 Dušas	2.95
223-39 Dušas	2.95
223-40 Dušas	2.95
223-41 Dušas	2.95
223-42 Dušas	2.95
223-43 Dušas	2.95
223-44 Dušas	2.95
223-45 Dušas	2.95
223-46 Dušas	2.95
223-47 Dušas	2.95
223-48 Dušas	2.95
223-49 Dušas	2.95
223-50 Dušas	2.95
223-51 Dušas	2.95
223-52 Dušas	2.95
223-53 Dušas	2.95
223-54 Dušas	2.95
223-55 Dušas	2.95
223-56 Dušas	2.95
223-57 Dušas	2.95
223-58 Dušas	2.95
223-59 Dušas	2.95
223-60 Dušas	2.95
223-61 Dušas	2.95
223-62 Dušas	2.95
223-63 Dušas	2.95
223-64 Dušas	2.95
223-65 Dušas	2.95
223-66 Dušas	2.95
223-67 Dušas	2.95
223-68 Dušas	2.95
223-69 Dušas	2.95
223-70 Dušas	2.95
223-71 Dušas	2.95
223-72 Dušas	2.95
223-73 Dušas	2.95
223-74 Dušas	2.95
223-75 Dušas	2.95
223-76 Dušas	2.95
223-77 Dušas	2.95
223-78 Dušas	2.95
223-79 Dušas	2.95
223-80 Dušas	2.95
223-81 Dušas	2.95
223-82 Dušas	2.95
223-83 Dušas	2.95
223-84 Dušas	2.95
223-85 Dušas	2.95
223-86 Dušas	2.95
223-87 Dušas	2.95
223-88 Dušas	2.95
223-89 Dušas	2.95
223-90 Dušas	2.95
223-91 Dušas	2.95
223-92 Dušas	2.95
223-93 Dušas	2.95
223-94 Dušas	2.95
223-95 Dušas	2.95
223-96 Dušas	2.95
223-97 Dušas	2.95
223-98 Dušas	2.95
223-99 Dušas	2.95
223-100 Dušas	2.95

- SUTARTINIAI ŽYMĖJIMAI
- V1 — ŠALTAS BUITINIS VANDENTIEKIS (magistralės ir stovai)
 - V1 — ŠALTAS BUITINIS VANDENTIEKIS (atšakos grindyse)
 - T3 — KARŠTAS BUITINIS VANDENTIEKIS (magistralės ir stovai)
 - T3 — KARŠTAS BUITINIS VANDENTIEKIS (atšakos grindyse)
 - T4 — CIRKULIACINIS BUITINIS VANDENTIEKIS
 - V2 — ŠALTAS GAISRINIS VANDENTIEKIS
 - F1 — BUITINIS NUOTEKOS
 - R — REVIZIJA
 - V — RUTULINIS VENTILIS
 - C — CIRKULIACIJOS VENTILIS
 - PR — PRAVALA GRINDYSE
 - TR — TRAPAS

- Pastabos:
- Visi žemėje montuojami nuotekų vamzdiniai numatyti nemažesnio nei d110 diametro;
 - Visi san prietaisų pajungimai numatyti iš d16x2.0 diametro vamzdžių (išskyrus dušus d25x2.5);
 - Kanalizacijos vamzdžių nuolydžiai: d50 - 0.05; d110, d160, d200 - 0.02;
 - Buitinių nuotekų stovai į stogą izoliuojami 9mm antikonkrescine izoliacija;
 - Buitinių nuotekų stovuose pirmajame ir ketvirtajame aukštuose montuojamos revizijos (1m virš grindų).
 - Dušuose numatomi Showerdrain nerūdijančio plieno latakai su Quadrato grotelėmis V flanšu LRR ir sifonu. Išvedimas DN50 horizontalus x 1 vnt

0	2024-05	STATYBOS LEIDIMUI, (KONKURSUI)
LAIDA	ISLEIDIMO DATA	LAIDOS STATUSAS, KETIMO PRIEŽASTIS (JEI TAIKOMA)
KVAL. PATV. DOK. NR.		STATINIO PROJEKTO PAVADINIMAS GYVENAMOSIOS PASKIRTIES PASTATO (BENDRABUČIO) STUDENTŲ G. 7, AKADEMIJA, KAUNO R., KAPITALINIO RĖMIMO PROJEKTAS
38721	PV. K. MOZURAITIS	STATINIO NUMERIS IR PAVADINIMAS GYVENAMOSIOS PASKIRTIES PASTATAS
KVAL. PATV. DOK. NR.		DOKUMENTO PAVADINIMAS ANTRŲ AUKŠTO PLANAS SU VANDENTIEKIŲ IR NUOTEKŲ SISTEMOMIS, M 1:100
33244	PDV. E. RIMKUS	LAIDA 0
LT	STATYTOJAS IR (ARBA) UŽSAKOVAS VYTAUTO DIDŽIOJO UNIVERSITETAS (M. K. 111950396)	DOKUMENTO ŽYMUO 23P17-TP-VN-03
		LAPAS LAPŲ 1 1

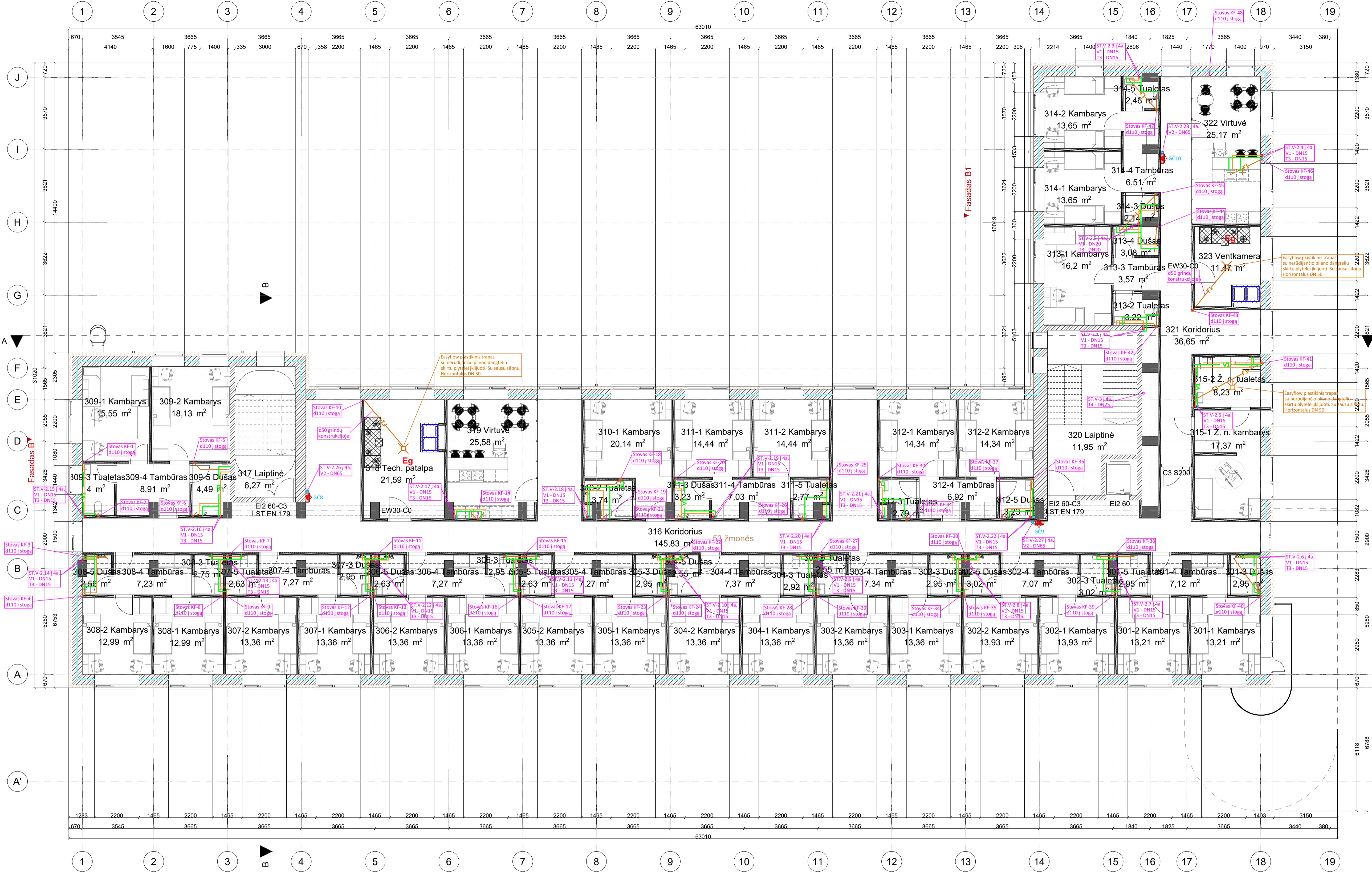

ŠA PATALPŲ EKSPLIKACIJA	
Nr.	Plošas, m ²
301-1 Kambarys	13.21
301-2 Kambarys	13.21
301-3 Dušas	2.95
301-4 Tambūras	7.12
301-5 Tualetas	2.95
302-1 Kambarys	13.93
302-2 Kambarys	13.93
302-3 Tualetas	3.02
302-4 Tambūras	7.07
302-5 Dušas	3.02
303-1 Kambarys	13.36
303-2 Kambarys	13.36
303-3 Dušas	2.95
303-4 Tambūras	7.34
303-5 Tualetas	2.55
304-1 Kambarys	13.36
304-2 Kambarys	13.36
304-3 Tualetas	2.92
304-4 Tambūras	7.37
304-5 Dušas	2.55
305-1 Kambarys	13.36
305-2 Kambarys	13.36
305-3 Dušas	2.95
305-4 Tambūras	7.27
305-5 Tualetas	2.63
306-1 Kambarys	13.36
306-2 Kambarys	13.36
306-3 Tualetas	2.95
306-4 Tambūras	7.27
306-5 Dušas	2.63
307-1 Kambarys	13.36
307-2 Kambarys	13.36
307-3 Dušas	2.95
307-4 Tambūras	7.27
307-5 Tualetas	2.63
308-1 Kambarys	12.99
308-2 Kambarys	12.99
308-3 Tualetas	2.75
308-4 Tambūras	7.23
308-5 Dušas	2.56
309-1 Kambarys	15.55
309-2 Kambarys	18.13
309-3 Tualetas	4.02
309-4 Tambūras	8.91
309-5 Dušas	4.49
310-1 Kambarys	20.14
310-2 Kambarys	14.44
310-3 Dušas	3.74
310-4 Tambūras	3.23
310-5 Tualetas	7.03
311-1 Kambarys	14.44
311-2 Kambarys	14.44
311-3 Dušas	3.23
311-4 Tambūras	7.03
311-5 Tualetas	2.77
312-1 Kambarys	14.34
312-2 Kambarys	14.34
312-3 Tualetas	2.79
312-4 Tambūras	6.92
312-5 Dušas	3.23
313-1 Kambarys	16.2
313-2 Tualetas	3.22
313-3 Tambūras	3.57
313-4 Dušas	3.08
313-5 Tualetas	11.47
314-1 Kambarys	13.65
314-2 Kambarys	13.65
314-3 Dušas	2.12
314-4 Tambūras	6.51
314-5 Tualetas	2.46
315-1 Kambarys	17.37
315-2 Ž. n. tualetas	8.23
315-3 Dušas	11.47
316 Koridorius	36.65
319 Virtuvė	25.58
320 Laiptinė	11.95
321 Koridorius	36.65
322 Virtuvė	25.17
323 Ventkamera	11.47

- SUTARTINIAI ŽYMĖJIMAI
- V1 ŠALTAS BUITINIS VANDENTIEKIS (magistralės ir stovai)
 - V1 ŠALTAS BUITINIS VANDENTIEKIS (atšakos grindyse)
 - T3 KARŠTAS BUITINIS VANDENTIEKIS (magistralės ir stovai)
 - T3 KARŠTAS BUITINIS VANDENTIEKIS (atšakos grindyse)
 - T4 CIRKULIACINIS BUITINIS VANDENTIEKIS
 - V2 ŠALTAS GAISRINIS VANDENTIEKIS
 - F1 BUITINIS NUOTEKOS
 - REVIZIJA
 - RUTULINIS VENTILIS
 - CIRKULIACIJOS VENTILIS
 - PRAVALA GRINDYSE
 - TRAPAS

- Pastabos:
- Visi žemėje montuojami nuotekų vamzdžiai numatyti nemažesnio nei d110 diametro;
 - Visi san prietaisų pajungimai numatyti iš d16x2.0 diametro vamzdžių (išskyrus dušus d25x2.5);
 - Kanalizacijos vamzdžių nuolydžiai: d50 - 0.05; d110, d160, d200 - 0.02;
 - Buitinių nuotekų stovai į stogą izoliuojami 9mm antikondensacine izoliacija;
 - Buitinių nuotekų stovuose pirmajame ir ketvirtajame aukštuose montuojamos revizijos (1m virš grindų).
 - Dušuose numatomi Showerdrain nerūdijančio plieno latakai su Quadrato grotelėmis V flanšu LRR ir sifonu. Išvedimas DN50 horizontalus x 1 vnt

0	2024-05	STATYBOS LEIDIMUI, (KONKURSUI)
LAIDA	IŠLEIDIMO DATA	LAIDOS STATUSAS, KETIMO PRIEŽASTIS (JEI TAIKOMA)
KVAL. PATV. DOK. NR.		STATINIO PROJEKTO PAVADINIMAS GYVENAMOSIOS PASKIRTIES PASTATO (BENDRABUČIO) STUDENTŲ G. 7, AKADEMĖJA, KAUNO R., KAPITALINIO RĖMIMO PROJEKTAS
38721	PV. K. MOZŪRAITIS	STATINIO NUMERIS IR PAVADINIMAS GYVENAMOSIOS PASKIRTIES PASTATAS
KVAL. PATV. DOK. NR.		DOKUMENTO PAVADINIMAS TREČIO AUKŠTO PLANAS SU VANDENTIEKIO IR NUOTEKŲ SISTEMOMIS, M 1:100
33244	PDV. E. RIMKUS	LAIDA 0
LT	STATYTOJAS IR (ARBA) UŽSAKOVAS VYTAUTO DIDŽIOJO UNIVERSITETAS JM. K. 111950396	DOKUMENTO ŽYMUO 23P17-TP-VN.04
		LAPAS LAPŲ 1 1

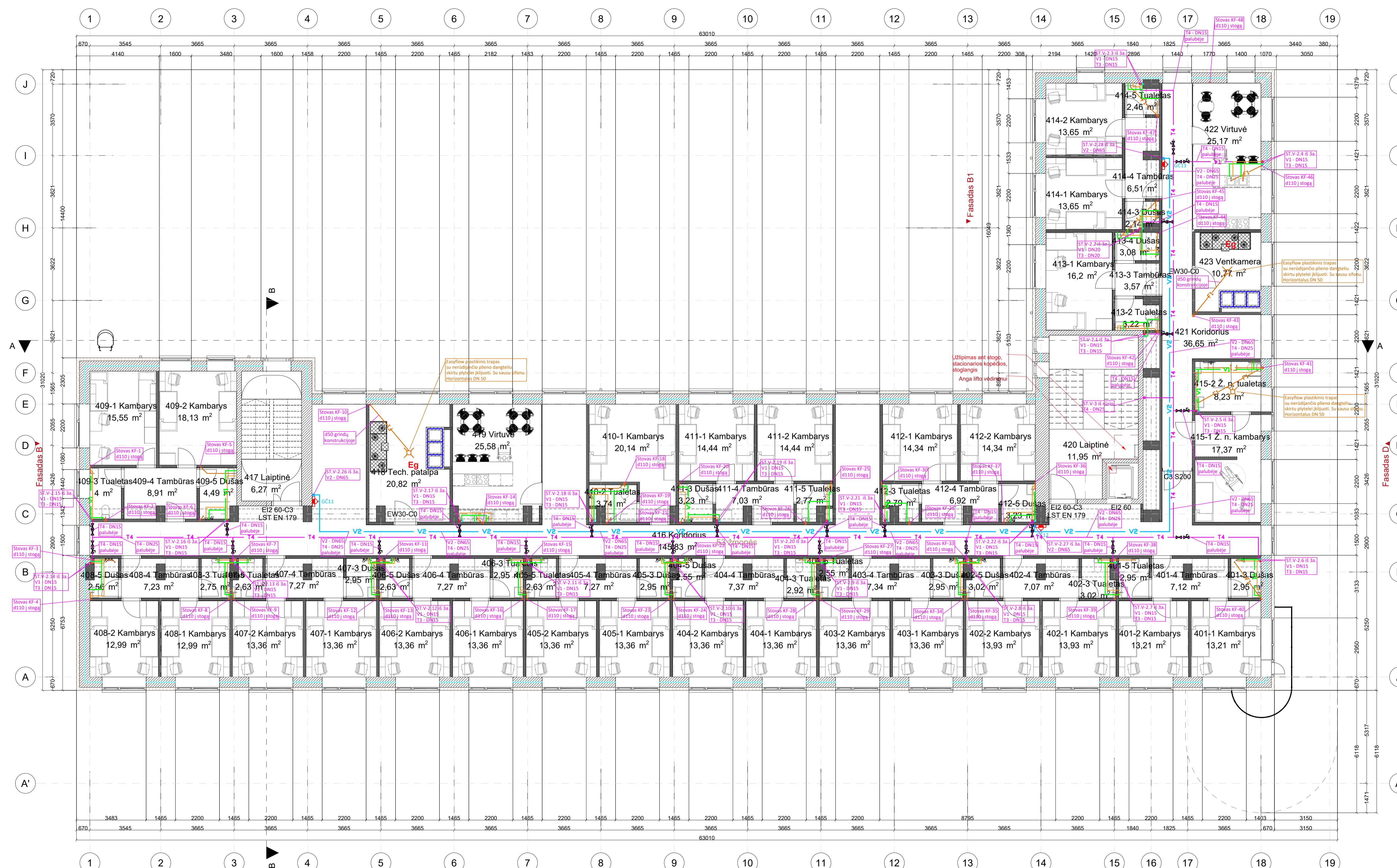

4A PATALPŲ EKSPLIKACIJA	
Nr.	Plotas, m ²
401-1 Kambarys	13.21
401-2 Kambarys	13.21
401-3 Dušas	2.95
401-4 Tambūras	7.12
401-5 Tuleletas	2.95
402-1 Kambarys	13.93
402-2 Kambarys	13.93
402-3 Tuleletas	3.02
402-4 Tambūras	7.07
402-5 Dušas	3.02
403-1 Kambarys	13.36
403-2 Kambarys	13.36
403-3 Dušas	2.95
403-4 Tambūras	7.34
403-5 Tuleletas	2.55
404-1 Kambarys	13.36
404-2 Kambarys	13.36
404-3 Tuleletas	2.92
404-4 Tambūras	7.37
404-5 Dušas	2.55
405-1 Kambarys	13.36
405-2 Kambarys	13.36
405-3 Dušas	2.95
405-4 Tambūras	7.27
405-5 Tuleletas	2.63
406-1 Kambarys	13.36
406-2 Kambarys	13.36
406-3 Tuleletas	2.95
406-4 Tambūras	7.27
406-5 Dušas	2.63
407-1 Kambarys	13.36
407-2 Kambarys	13.36
407-3 Dušas	2.95
407-4 Tambūras	7.27
407-5 Tuleletas	2.63
408-1 Kambarys	12.99
408-2 Kambarys	12.99
408-3 Tuleletas	2.75
408-4 Tambūras	7.23
408-5 Dušas	2.95
409-1 Kambarys	15.55
409-2 Kambarys	18.13
409-3 Tuleletas	4.00
409-4 Tambūras	8.91
409-5 Dušas	4.49
410-1 Kambarys	20.14
410-2 Kambarys	14.44
410-3 Dušas	3.74
410-4 Tambūras	14.44
410-5 Tuleletas	3.23
411-1 Kambarys	14.44
411-2 Kambarys	14.44
411-3 Dušas	7.03
411-4 Tambūras	7.03
411-5 Tuleletas	2.77
412-1 Kambarys	14.34
412-2 Kambarys	14.34
412-3 Dušas	6.92
412-4 Tambūras	6.92
412-5 Tuleletas	3.23
413-1 Kambarys	16.2
413-2 Dušas	3.08
413-3 Tambūras	3.57
413-4 Dušas	3.08
413-5 Tuleletas	3.23
414-1 Kambarys	14.44
414-2 Kambarys	14.44
414-3 Dušas	3.23
414-4 Tambūras	7.03
414-5 Tuleletas	2.77
415-1 Kambarys	14.34
415-2 Kambarys	14.34
415-3 Dušas	2.79
415-4 Tambūras	6.92
415-5 Tuleletas	3.23
416-1 Kambarys	16.20
416-2 Kambarys	16.20
416-3 Dušas	3.23
416-4 Tambūras	3.57
416-5 Tuleletas	3.08
417-1 Kambarys	13.65
417-2 Kambarys	13.65
417-3 Dušas	2.14
417-4 Tambūras	6.51
417-5 Tuleletas	2.46
418-1 Kambarys	17.37
418-2 Kambarys	17.37
418-3 Dušas	8.23
418-4 Tambūras	8.23
418-5 Tuleletas	8.23
419-1 Kambarys	14.63
419-2 Kambarys	14.63
419-3 Dušas	6.27
419-4 Tambūras	20.82
419-5 Tuleletas	25.58
420-1 Kambarys	11.95
420-2 Kambarys	11.95
420-3 Dušas	3.23
420-4 Tambūras	11.95
420-5 Tuleletas	10.77
421-1 Kambarys	36.65
421-2 Kambarys	36.65
421-3 Dušas	8.23
421-4 Tambūras	8.23
421-5 Tuleletas	8.23
422-1 Kambarys	13.36
422-2 Kambarys	13.36
422-3 Dušas	2.95
422-4 Tambūras	7.12
422-5 Tuleletas	2.95
423-1 Kambarys	10.77
423-2 Kambarys	10.77
423-3 Dušas	10.77
423-4 Tambūras	10.77
423-5 Tuleletas	10.77

- SUTARTINIAI ŽYMĖJIMAI**
- V1 — ŠALTAS BUITINIS VANDENTIEKIS (magistralės ir stovai)
 - V1 — ŠALTAS BUITINIS VANDENTIEKIS (atšakos grindyse)
 - T3 — KARŠTAS BUITINIS VANDENTIEKIS (magistralės ir stovai)
 - T3 — KARŠTAS BUITINIS VANDENTIEKIS (atšakos grindyse)
 - T4 — CIRKULIACINIS BUITINIS VANDENTIEKIS
 - V2 — ŠALTAS GAISRINIS VANDENTIEKIS
 - F1 — BUITINĖS NUOTEKOS
 - REVIZIJA
 - RUTULINIS VENTILIS
 - CIRKULIACIJOS VENTILIS
 - PRAVALA GRINDYSE
 - TRAPAS

- Pastabos:**
- Visi žemėje montuojami nuotekų vamzdžiai numatyti nemažesnio nei d110 diametro;
 - Visi san prietaisų pajungimai numatyti iš d16x2.0 diametro vamzdžių (išskyrus dušus d25x2.5);
 - Kanalizacijos vamzdžių nuolydžiai: d50 - 0.05; d110, d160, d200 - 0.02;
 - Buitinių nuotekų stovai į stogą izoliuojami 9mm antikondensacine izoliacija;
 - Buitinių nuotekų stovuose pirmajame ir ketvirtajame aukštuose montuojamos revizijos (1m virš grindų).
 - Dušuose numatomi Showerdrain nerūdijančio plieno latakai su Quadrato grotelėmis V flanšu LRR ir sifonu. Išvedimas DN50 horizontalus x 1 vnt

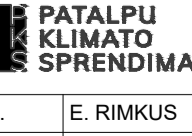
0	2024-05	STATYBOS LEIDIMUI, (KONKURSUI)
LAIDA	IŠLEIDIMO DATA	LAIDOS STATUSAS, KETIMO PRIEŽASTIS (JEI TAIKOMA)
KVAL. PATV. DOK. NR.		STATINIO PROJEKTO PAVADINIMAS GYVENAMOSIOS PASKIRTIES PASTATO (BENDRABUČIO) STUDENTŲ G. 7, AKADEMIJA, KAUNO R., KAPITALINIO RĖMŲ PROJEKTAS
38721	PV. K. MOZURAITIS	STATINIO NUMERIS IR PAVADINIMAS GYVENAMOSIOS PASKIRTIES PASTATAS
KVAL. PATV. DOK. NR.		DOKUMENTO PAVADINIMAS KETVIRTO AUKŠTO PLANAS SU VANDENTIEKIŲ IR NUOTEKŲ SISTEMOMIS, M 1:100
33244	PDV. E. RIMKUS	LAIDA 0
LT	STATYTOJAS IR (ARBA) UŽSAKOVAS VYTAUTO DIDŽIOJO UNIVERSITETAS IM. K. 111950396	DOKUMENTO ŽYMUO 23P17-TP-VN-05
		LAPAS LAPŲ 1 1

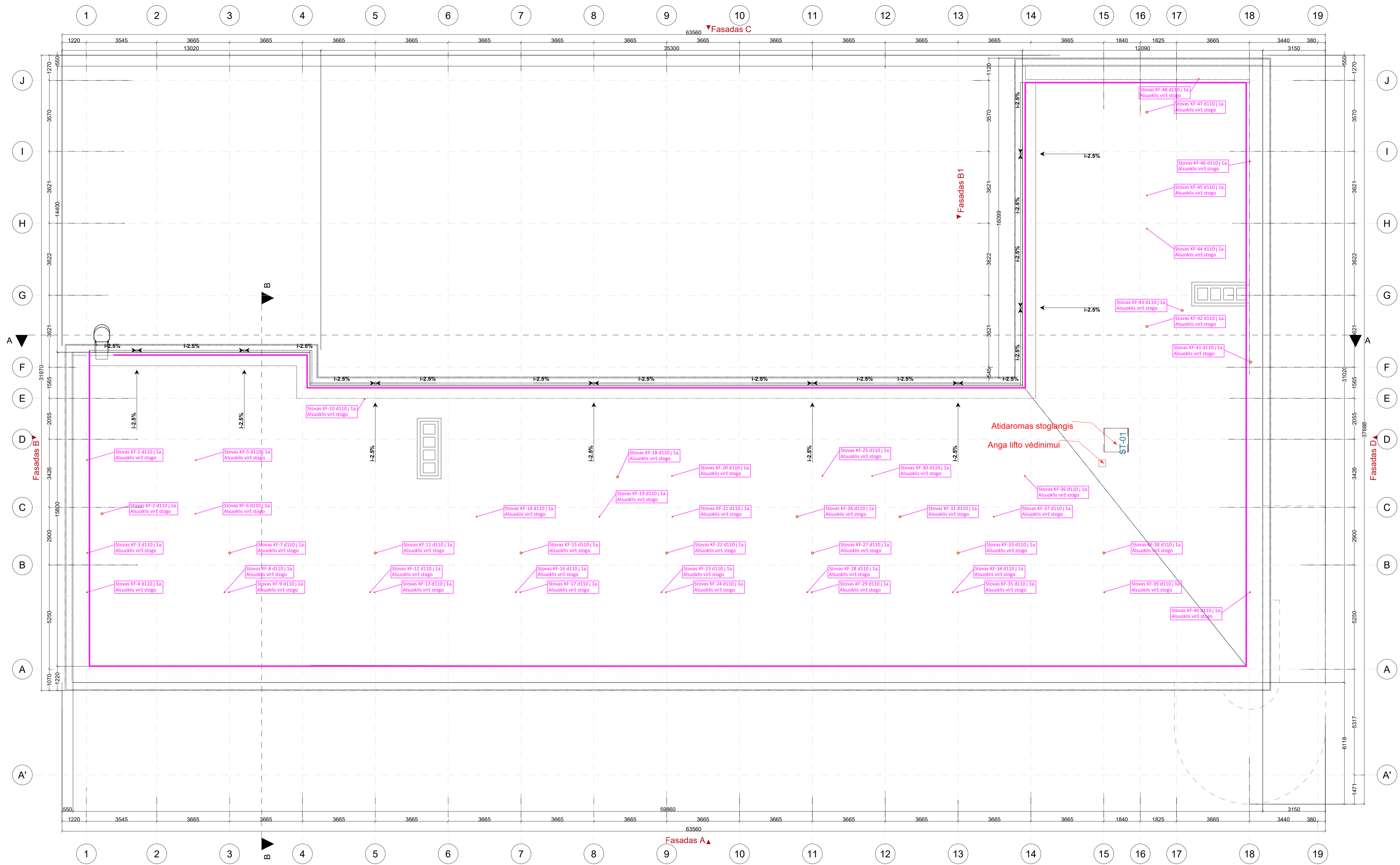

- SUTARTINIAI ŽYMĖJIMAI**
- V1 — ŠALTAS BUITINIS VANDENTIEKIS (magistralės ir stovai)
 - V1 — ŠALTAS BUITINIS VANDENTIEKIS (atšakos grindyse)
 - T3 — KARŠTAS BUITINIS VANDENTIEKIS (magistralės ir stovai)
 - T3 — KARŠTAS BUITINIS VANDENTIEKIS (atšakos grindyse)
 - T4 — Cirkuliacinis buitinis vandentiekis
 - V2 — ŠALTAS GAISRINIS VANDENTIEKIS
 - F1 — BUITINIS NUOTEKOS
 - REVIZIJA
 - RUTULINIS VENTILIS
 - Cirkuliacijos ventilis
 - PRAVALA GRINDYSE
 - TRAPAS

- Pastabos:**
- Visi žemėje montuojami nuotekų vamzdžiai numatyti nemažesnio nei d110 diametro;
 - Visi san prietaisų pajungimai numatyti iš d16x2.0 diametro vamzdžių (išskyrus dušus d25x2.5);
 - Kanalizacijos vamzdžių nuolydžiai: d50 - 0.05; d110, d160, d200 - 0.02;
 - Buitinių nuotekų stovai į stogą izoliuojami 9mm antikondesacinė izoliacija;
 - Buitinių nuotekų stovuose pirmajame ir ketvirtajame aukštuose montuojamos revizijos (1m virš grindų).
 - Dušuose numatomi Showerdrain nerūdijančio plieno latakai su Quadrato grotelėmis V flanšu LRR ir sifonu. Išvedimas DN50 horizontalus x 1 vnt

0	2024-05	STATYBOS LEIDIMUI, (KONKURSUI)
LAIDA	ISLEIDIMO DATA	LAIDOS STATUSAS, KETIMO PRIEŽASTIS (JEI TAIKOMA)
KVAL. PATV. DOK. NR.		STATINIO PROJEKTO PAVADINIMAS GYVENAMOSIOS PASKIRTIES PASTATO (BENDRABUČIO) STUDENTŲ G. 7, AKADEMĖJA, KAUNO R., KAPITALINIO RĖMŲ PROJEKTAS
38721	PV. K. MOZURAITIS	STATINIO NUMERIS IR PAVADINIMAS GYVENAMOSIOS PASKIRTIES PASTATAS
KVAL. PATV. DOK. NR.		DOKUMENTO PAVADINIMAS STOGO PLANAS SU VANDENTIEKIO IR NUOTEKŲ SISTEMOMIS, M 1:100
33244	PDV. E. RIMKUS	LAIDA 0
LT	STATYTOJAS IR (ARBA) UŽSAKOVAS VYTAUTO DIDŽIOJO UNIVERSITETAS (M. K. 111950396)	DOKUMENTO ŽYMUO 23P17-TP-VN.06 LAPAS LAPŲ 1 1

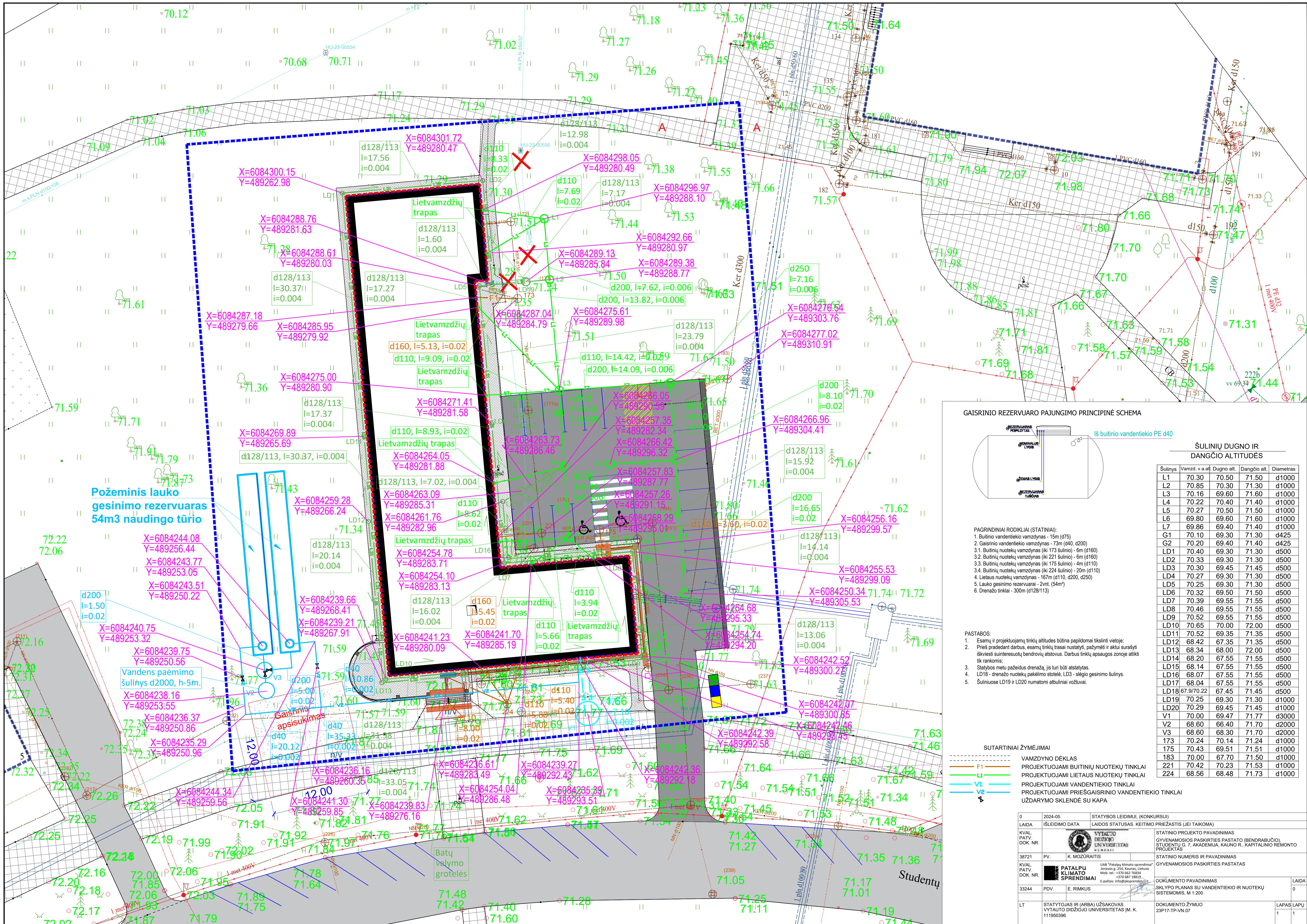

GAISRINIO REZERVUARO PAJUNGIMO PRINCIPINĖ SCHEMA

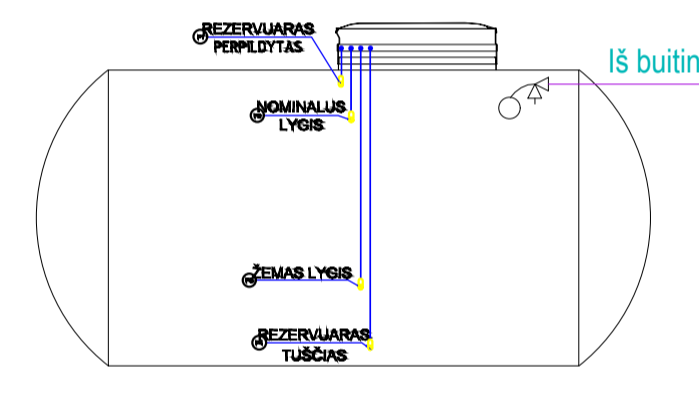

ŠULINIŲ DUGNO IR DANGČIO ALTITUDĖS

Šulinys	Vamzd. v.a. alt.	Dugno alt.	Dangčio alt.	Diametras
L1	70.30	70.50	71.50	d1000
L2	70.85	70.30	71.30	d1000
L3	70.16	69.60	71.60	d1000
L4	70.22	70.40	71.40	d1000
L5	70.27	70.50	71.50	d1000
L6	69.80	69.60	71.60	d1000
L7	69.86	69.40	71.40	d1000
G1	70.10	69.30	71.30	d425
G2	70.20	69.40	71.40	d425
LD1	70.40	69.30	71.30	d500
LD2	70.33	69.30	71.30	d500
LD3	70.30	69.45	71.45	d500
LD4	70.27	69.30	71.30	d500
LD5	70.25	69.30	71.30	d500
LD6	70.32	69.50	71.50	d500
LD7	70.39	69.55	71.55	d500
LD8	70.46	69.55	71.55	d500
LD9	70.52	69.55	71.55	d500
LD10	70.65	70.00	72.00	d500
LD11	70.52	69.35	71.35	d500
LD12	68.42	67.35	71.35	d500
LD13	68.34	68.00	72.00	d500
LD14	68.20	67.55	71.55	d500
LD15	68.14	67.55	71.55	d500
LD16	68.07	67.55	71.55	d500
LD17	68.04	67.55	71.55	d500
LD18	67.97/70.22	67.45	71.45	d500
LD19	70.25	69.30	71.30	d1000
LD20	70.29	69.45	71.45	d1000
V1	70.00	69.47	71.77	d3000
V2	68.60	66.40	71.70	d2000
V3	68.60	66.30	71.70	d2000
173	70.24	70.14	71.24	d1000
175	70.43	69.51	71.51	d1000
183	70.00	67.70	71.50	d1000
221	70.42	70.23	71.53	d1000
224	68.56	68.48	71.73	d1000

- PAGRINDINIAI RODIKLIAI (STATINIAI):
- Buitinio vandentiekio vamzdynas - 15m (d75)
 - GAISRINIO vandentiekio vamzdynas - 73m (d40, d200)
 - Buitinių nuotekų vamzdynas (iki 173 šulinio) - 6m (d160)
 - Buitinių nuotekų vamzdynas (iki 221 šulinio) - 6m (d160)
 - Buitinių nuotekų vamzdynas (iki 175 šulinio) - 4m (d110)
 - Buitinių nuotekų vamzdynas (iki 224 šulinio) - 20m (d110)
 - Lietaus nuotekų vamzdynas - 167m (d110, d200, d250)
 - Lauko gesinimo rezervuarai - 2vnt. (54m³)
 - Drenažo tinklai - 300m (d128/113)

- PASTABOS:
- Esamų ir projektuojamų tinklų altitudės būtina papildomai tikslinti vietoje;
 - Prieš pradėdami darbus, esamų tinklų trasa nustatyti, pažymėti ir aktui surašyti iškiesių suinteresuotų bendrovių atstovus. Darbus tinklų apsaugos zonoje atlikti tik rankomis;
 - Statybos metu pažeidus drenažą, jis turi būti atstatytas.
 - LD18 - drenažo nuotekų pakėlimo stotelė, LD3 - slėgio gesinimo šulinys.
 - Šulinuose LD19 ir LD20 numatomi atbuliniai vožtuvai.

- SUTARTINIAI ŽYMĖJIMAI
- F1 - VAMZDYNŲ DĖKLAS
 - L1 - PROJEKTUOJAMI BUITINIŲ NUOTEKŲ TINKLAI
 - V1 - PROJEKTUOJAMI LIETAUS NUOTEKŲ TINKLAI
 - V2 - PROJEKTUOJAMI VANDENTIEKIO TINKLAI
 - V3 - PROJEKTUOJAMI PRIEŠGAISRINIO VANDENTIEKIO TINKLAI
 - U - UŽDARYMO SKLENDE SU KAPA

0	2024-05	STATYBOS LEIDIMUI, (KONKURSUI)
LAIDA	ISLEIDIMO DATA	LAIDOS STATUSAS, KEITIMO PRIEŽASTIS (JEI TAIKOMA)
KVAL. PATV. DOK. NR.		STATINIO PROJEKTO PAVADINIMAS GYVENAMOSIOS PASKIRTIES PASTATO (BENDRABUČIO) STUDENTŲ G. 7, AKADEMIJA, KAUNO R., KAPITALINIO RĖMŲ PROJEKTAS
38721	PV. K. MOZURAITIS	STATINIO NUMERIS IR PAVADINIMAS GYVENAMOSIOS PASKIRTIES PASTATAS
KVAL. PATV. DOK. NR.		DOKUMENTO PAVADINIMAS SKLYPO PLANAS SU VANDENTIEKIO IR NUOTEKŲ SISTEMOMIS, M. 1:200
33244	PDV. E. RIMKUS	DOKUMENTO ŽYMUO 23P17-TP-VN.07
LT	STATYTOJAS IR (ARBA) UŽSAKOVAS VYTAUTO DIDŽIOJO UNIVERSITETAS (M. K. 111950396)	LAPAS LAPŲ 1 1

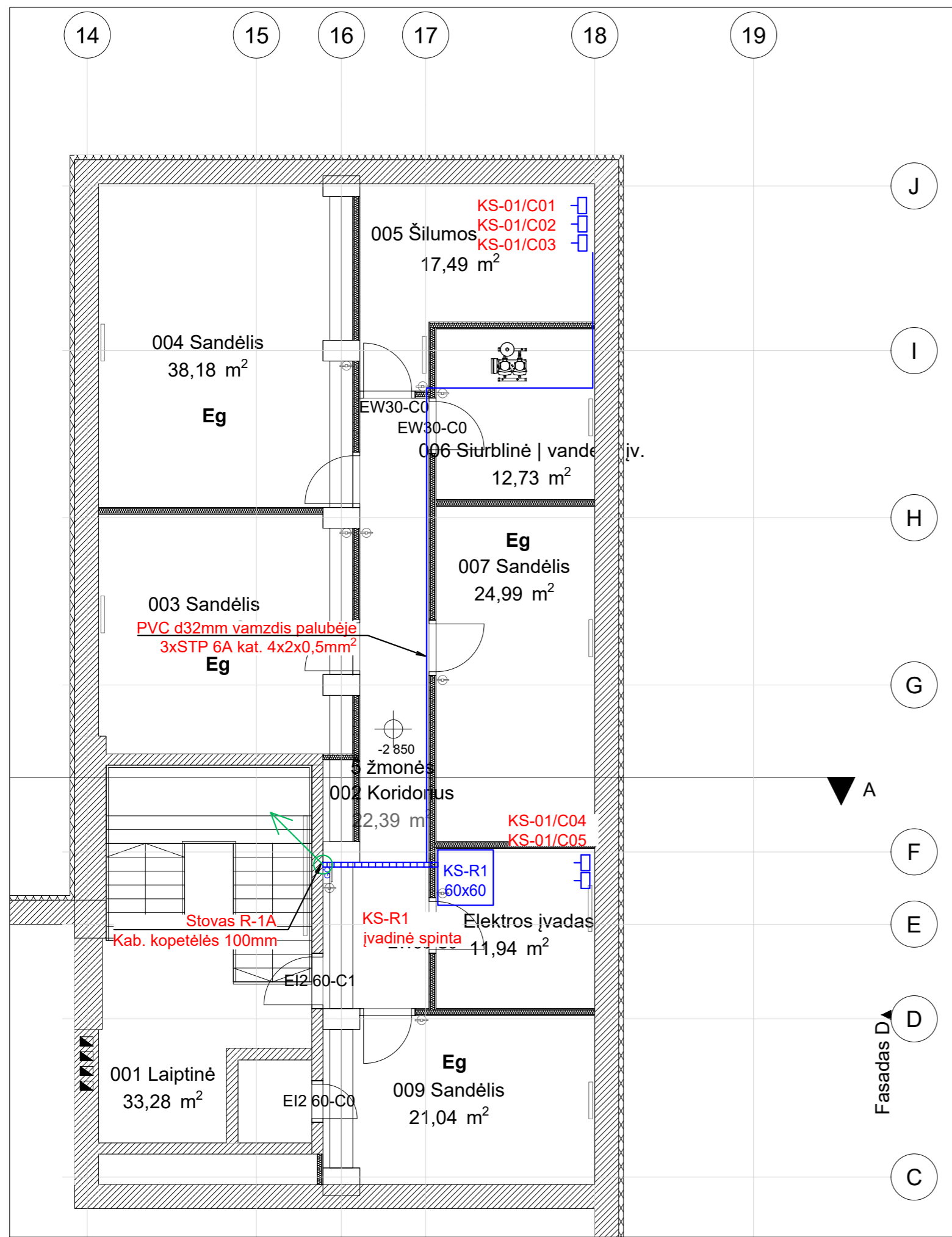

BENDRAS PLOTAS	
Nr.	Measur
001 Laiptinė	33,47
002 Koridorius	22,39
003 Sandėlis	28,06
004 Sandėlis	38,18
005 Šilumos punktas	17,49
006 Siurblinė vandens įv.	12,73
007 Sandėlis	24,99
008 Elektros įvadas	11,94
009 Sandėlis	21,04

- SUTARTINIAI ŽYMĖJIMAI:**
- - UTP kabelio privedimo vieta su RJ45 kištuku ir 5m rezervu;
 - - HDMI kabelio privedimo vieta;
 - - 1xRJ45 kištukinis lizdas;
 - - 2xRJ45 kištukinis lizdas;
 - ▬ - Kabelinis lovelis 100x60mm metalinis;
 - - Grindinė dėžė (numatyta projekto E dalyje);

ELEKTRONINIŲ RYŠIŲ TINKLO STRUKTŪRINĖ SCHEMA

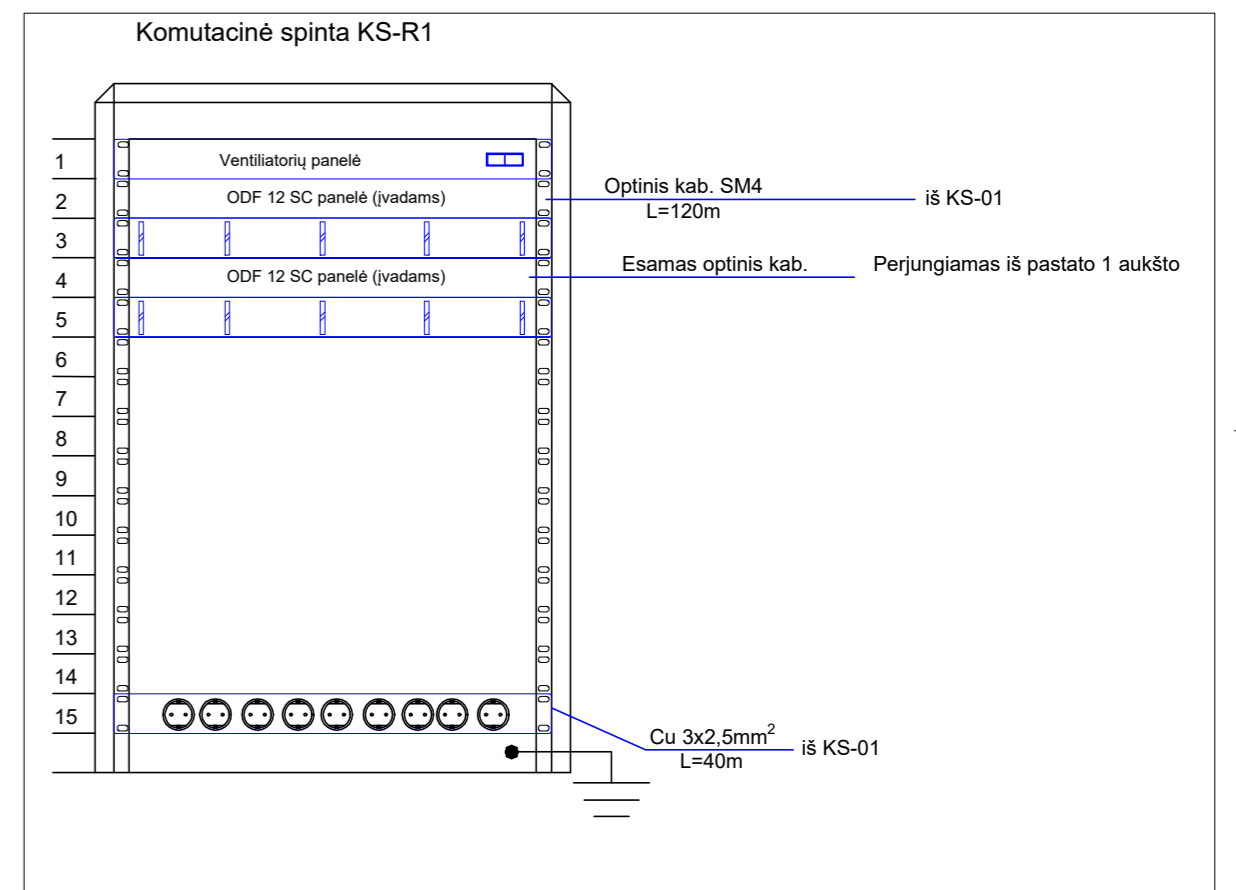

Projekto dalis	Pavardė	Parašas	Data

0	2024-02	STATYBOS LEIDIMUI, (KONKURSUI)	
LAIDA	IŠLEIDIMO DATA	LAIDOS STATUSAS. KEITIMO PRIEŽASTIS (JEI TAIKOMA)	
KVAL. PATV. DOK. NR.		VYTAUTO DIDŽIOJO UNIVERSITETAS	STATINIO PROJEKTO PAVADINIMAS GYVENAMOSIOS PASKIRTIES PASTATO (BENDRABUČIO), STUDENTŲ G. 7, AKADEMIJA, KAUNO R., KAPITALINIO REMONTO PROJEKTAS
38721	PV.	K. MOZŪRAITIS	STATINIO NUMERIS IR PAVADINIMAS GYVENAMOSIOS PASKIRTIES PASTATAS
KVAL. PATV. DOK. NR.		UAB "Elektrolinija" Vytauto g. 127, LT-53238, Garliava tel.+370 612 33722 http://www.elektrolinija.lt	DOKUMENTO PAVADINIMAS
36946	PDV.	M. JASUKAITIS	RŪSIO PLANAS SU ELEKTRONINIŲ RYŠIŲ TINKLAIS, M 1:100
LT	STATYTOJAS IR (ARBA) UŽSAKOVAS VYTAUTO DIDŽIOJO UNIVERSITETAS ĮM. K. 111950396	DOKUMENTO ŽYMUO 23P17-TP-ER-B.01	LAIDA 0
			LAPAS LAPŲ 1 5

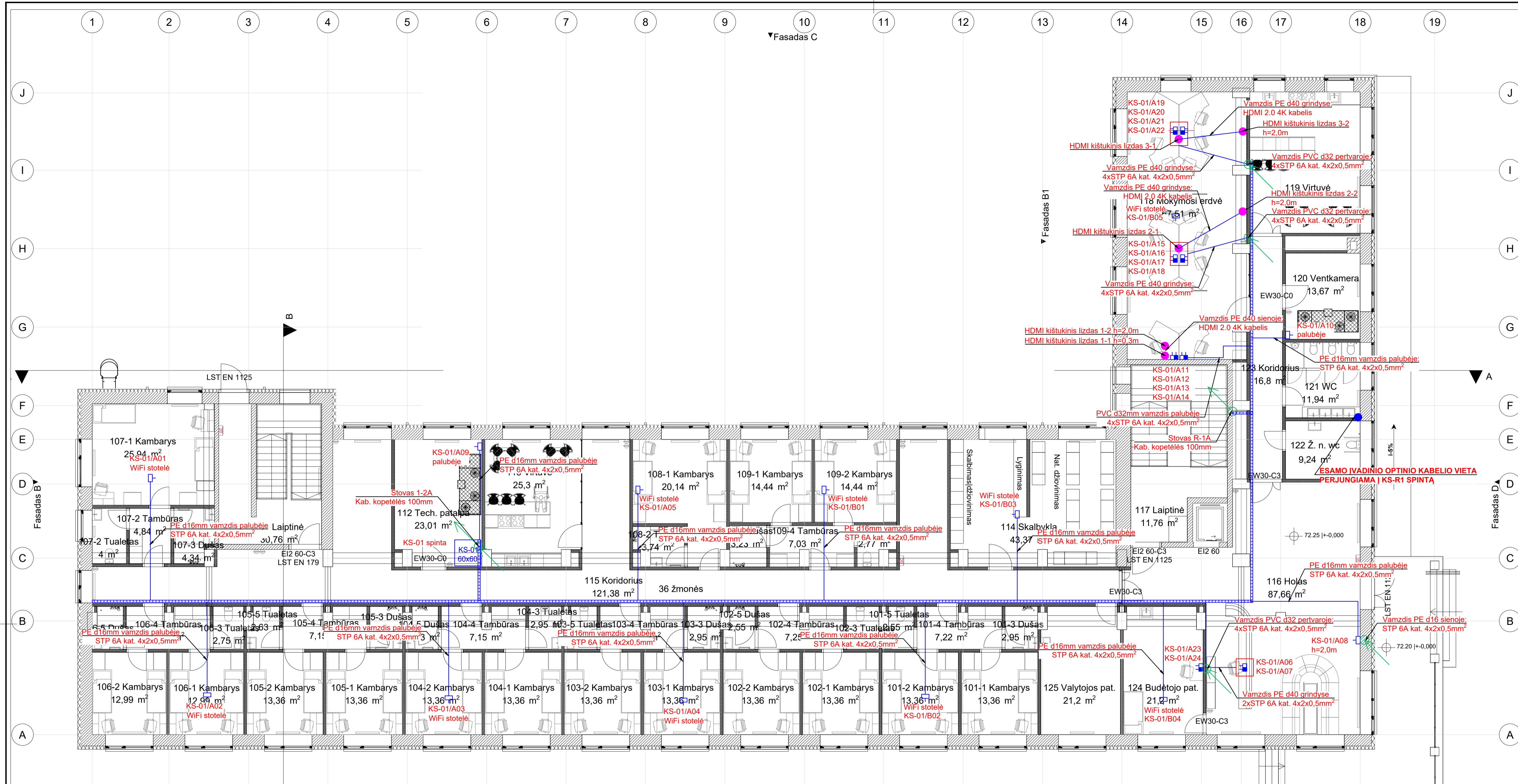

BENDRAS PLOTAS		
Nr.	Measur	
101-1	Kambarys	13,36
101-2	Kambarys	13,36
101-3	Dušas	2,95
101-4	Tambūras	7,34
101-5	Tualelas	2,55
102-1	Kambarys	13,36
102-2	Kambarys	13,36
102-3	Tualelas	2,92
102-4	Tambūras	7,37
102-5	Dušas	2,55
103-1	Kambarys	13,36
103-2	Kambarys	13,36
103-3	Dušas	2,95
103-4	Tambūras	7,27
103-5	Tualelas	2,63
104-1	Kambarys	13,36
104-2	Kambarys	13,36
104-3	Tualelas	2,95
104-4	Tambūras	7,27
104-5	Dušas	2,63
105-1	Kambarys	13,36
105-2	Kambarys	13,36
105-3	Dušas	2,95
105-4	Tambūras	7,27
105-5	Tualelas	2,63
106-1	Kambarys	12,99
106-2	Kambarys	12,99
106-3	Tualelas	2,75
106-4	Tambūras	7,11
106-5	Dušas	7,15
107-1	Kambarys	25,04
107-2	Tambūras	4,84
107-3	Tualelas	4,34
108-1	Kambarys	20,14
109-1	Kambarys	14,44
109-2	Kambarys	14,44
109-3	Tualelas	3,74
109-4	Tambūras	7,03
109-5	Dušas	2,77
110-1	Kambarys	13,36
110-2	Kambarys	13,36
110-3	Dušas	2,95
110-4	Tambūras	7,22
110-5	Tualelas	2,95
111	Laiptinė	11,76
112	Tech. patalpa	23,01
113	Koridorius	16,8
114	Skalbikla	43,37
115	Koridorius	121,38
116	Holai	87,66
117	Laiptinė	11,76
118	Mokymosi erdvė	67,51
119	Virtuvė	37,24
120	Ventkamera	13,67
121	WC	11,94
122	Ž. n. wc	9,24
123	Koridorius	15,85
124	Budėtojo pat.	21,20
125	Valytojos pat.	21,20

- SUTARTINIAI ŽYMĖJIMAI:**
- - UTP kabelio priedimo vieta su RJ45 kištuku ir 5m rezervu;
 - - HDMI kabelio priedimo vieta;
 - - 1xRJ45 kištukinis lizdas;
 - - 2xRJ45 kištukinis lizdas;
 - - Kabelinis lovelis 100x60mm metalinis;
 - - Grindinė dėžė (numatyta projekto E dalyje);

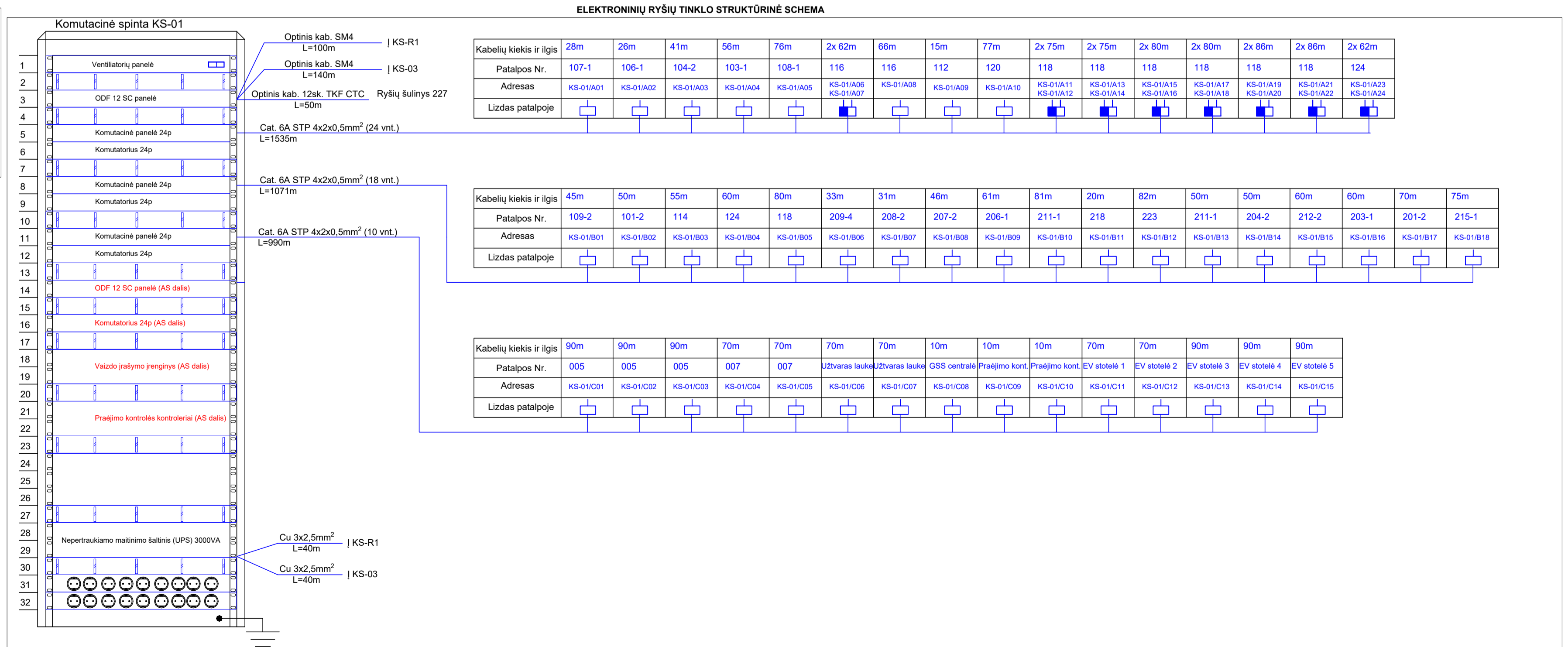

0	2024-02	STATYBOS LEIDIMUI, (KONKURSUI)
LADA	IŠLEIDIMO DATA	LAIDOS STATUSAS. KEITIMO PRIEŽASTIS (JEI TAIKOMA)
KVAL. PATV. DOK. NR.	Vytauto Didžiojo universitetas	STATINIO PROJEKTO PAVADINIMAS GYVENAMOSIOS PASKIRTIES PASTATO (BENDRABUČIO), STUDENTŲ G. 7, AKADEMJIA, KAUNO R., KAPITALINIO RĖMONTO PROJEKTAS
38721	PV. K. MOZORAITIS	STATINIO NUMERIS IR PAVADINIMAS GYVENAMOSIOS PASKIRTIES PASTATAS
KVAL. PATV. DOK. NR.	Elektro Linija	DOKUMENTO PAVADINIMAS PIRMO AUKŠTO PLANAS SU ELEKTRONINIŲ RYŠIŲ TINKLAIS, M 1:100
36946	PDV. M. JASUKAITIS	DOKUMENTO ŽYMUO 23P17-TP-ER-B.01
LT	STATYTOJAS IR (ARBA) UŽSAKOVAS VYTAUTO DIDŽIOJO UNIVERSITETAS (M. K. 1119500396)	LAPAS LAPŲ 2 5

Projekto dalis: Pavardė, Parakas, Data

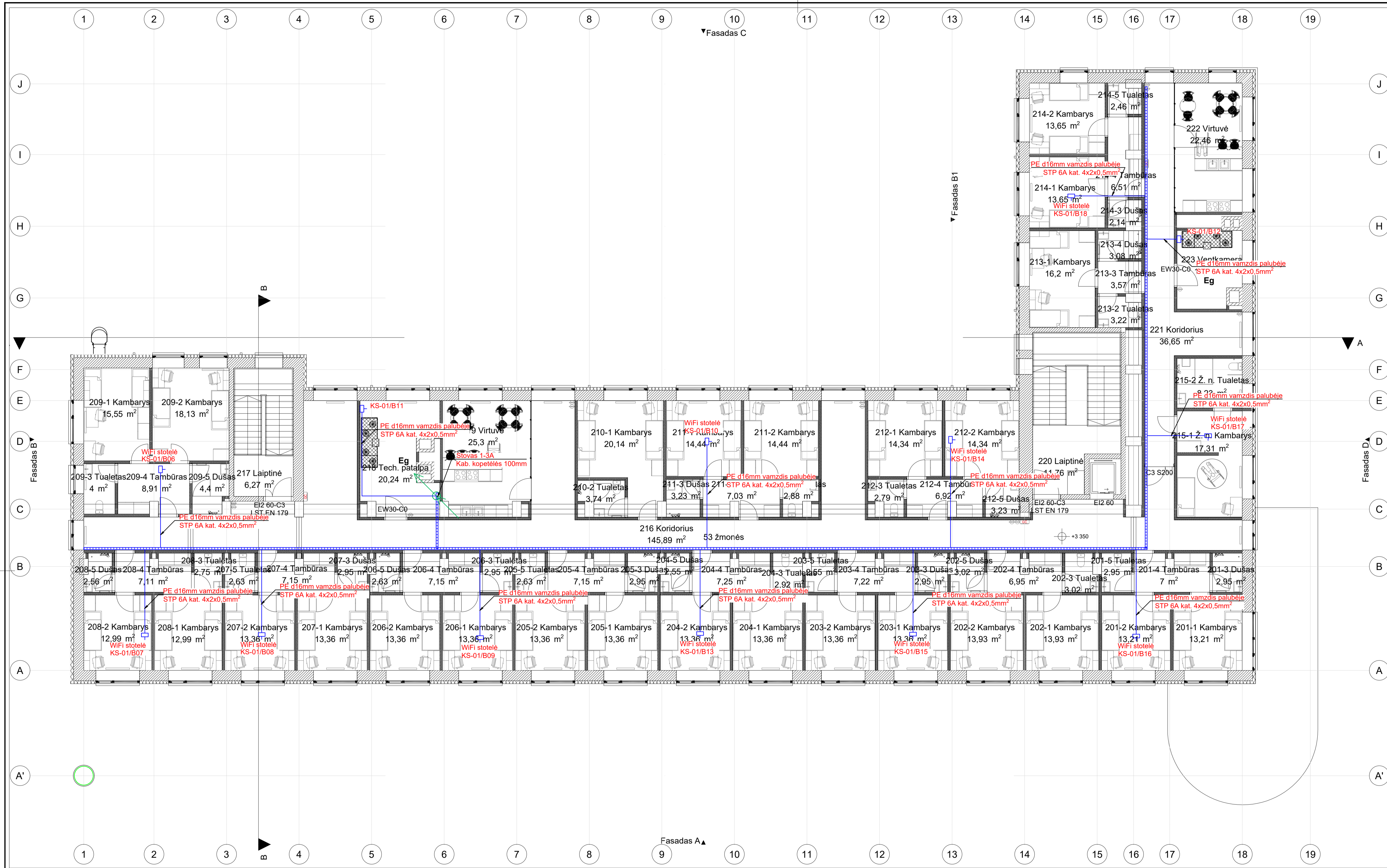

BENDRAS PLOTAS	
Nr.	Measur
201-1 Kambarys	13,21
201-2 Kambarys	13,21
201-3 Dušas	2,95
201-4 Tambūras	7,12
201-5 Tualetas	2,95
202-1 Kambarys	13,93
202-2 Kambarys	13,93
202-3 Tualetas	3,02
202-4 Tambūras	7,07
202-5 Dušas	3,02
203-1 Kambarys	13,36
203-2 Kambarys	13,36
203-3 Dušas	2,95
203-4 Tambūras	7,34
203-5 Tualetas	2,55
204-1 Kambarys	13,36
204-2 Kambarys	13,36
204-3 Tualetas	2,92
204-4 Tambūras	7,37
204-5 Dušas	2,55
205-1 Kambarys	13,36
205-2 Kambarys	13,36
205-3 Dušas	2,95
205-4 Tambūras	7,27
205-5 Tualetas	2,63
206-1 Kambarys	13,36
206-2 Kambarys	13,36
206-3 Tualetas	2,95
206-4 Tambūras	7,27
206-5 Dušas	2,63
207-1 Kambarys	13,36
207-2 Kambarys	13,36
207-3 Dušas	2,95
207-4 Tambūras	7,27
207-5 Tualetas	2,63
208-1 Kambarys	12,99
208-2 Kambarys	12,99
208-3 Tualetas	2,75
208-4 Tambūras	7,23
208-5 Dušas	2,56
209-1 Kambarys	15,55
209-2 Kambarys	18,13
209-3 Tualetas	4,00
209-4 Tambūras	8,91
209-5 Dušas	4,49
210-1 Kambarys	20,14
210-2 Tualetas	3,74
210-3 Dušas	3,23
210-4 Tambūras	7,03
210-5 Dušas	2,88
211-1 Kambarys	14,44
211-2 Kambarys	14,44
211-3 Dušas	7,03
211-4 Tambūras	2,88
211-5 Dušas	2,88
212-1 Kambarys	14,34
212-2 Kambarys	14,34
212-3 Tualetas	2,79
212-4 Tambūras	6,92
212-5 Dušas	3,23
213-1 Kambarys	16,2
213-2 Tualetas	3,22
213-3 Tambūras	3,57
213-4 Dušas	3,08
213-5 Dušas	2,14
214-1 Kambarys	13,65
214-2 Kambarys	13,65
214-3 Dušas	2,14
214-4 Tambūras	2,46
214-5 Tualetas	2,46
221 Koridorius	36,65
222 Virtuvė	22,46
223 Ventikamera	12,16

- SUTARTINIAI ŽYMĖJIMAI:**
- - UTP kabelio priedimo vieta su RJ45 kištuku ir 5m rezervu;
 - - HDMI kabelio priedimo vieta;
 - - 1xRJ45 kištukinis lizdas;
 - - 2xRJ45 kištukinis lizdas;
 - ▬ - Kabelinis lovelis 100x60mm metalinis;
 - - Grindinė dėžė (numatyta projekto E dalyje);

0	2024-02	STATYBOS LEIDIMUI, (KONKURSUI)
LAIDA	IŠLEIDIMO DATA	LAIDOS STATUSAS, KETIMO PRIEŽASTIS (JEI TAIKOMA)
KVAL. PATV. DOK. NR.	VYTAUTO DIDŽIOJO UNIVERSITETAS	STATINIO PROJEKTO PAVADINIMAS GYVENAMOSIOS PASKIRTIES PASTATO (BENDRABUČIO) STUDENTŲ G. 7, AKADEMIJA, KAUNO R., KAPITALINIO RĖMONTO PROJEKTAS
38721	PV. K. MOZŪRAITIS	STATINIO NUMERIS IR PAVADINIMAS GYVENAMOSIOS PASKIRTIES PASTATAS
KVAL. PATV. DOK. NR.	UAB "ELEKTRO LINJA" Vilnius g. 137, LT-03238, Galiaus tel. +370 612 33722 http://www.elektrolinja.lt	DOKUMENTO PAVADINIMAS ANTRO AUKŠTO PLANAS SU ELEKTRONINIŲ RYŠIŲ TINKLAIS, LAIDA
36946	PDV. M. JASUKAITIS	M 1:100
LT	STATYTOJAS IR (ARBA) UŽSAKOVAS VYTAUTO DIDŽIOJO UNIVERSITETAS (M. K. 111950396)	DOKUMENTO ŽYMUO 23P17-TP-ER-B.01
		LAPAS LAPŲ 3 5

Projekto dalis Pavardė Paršas Data

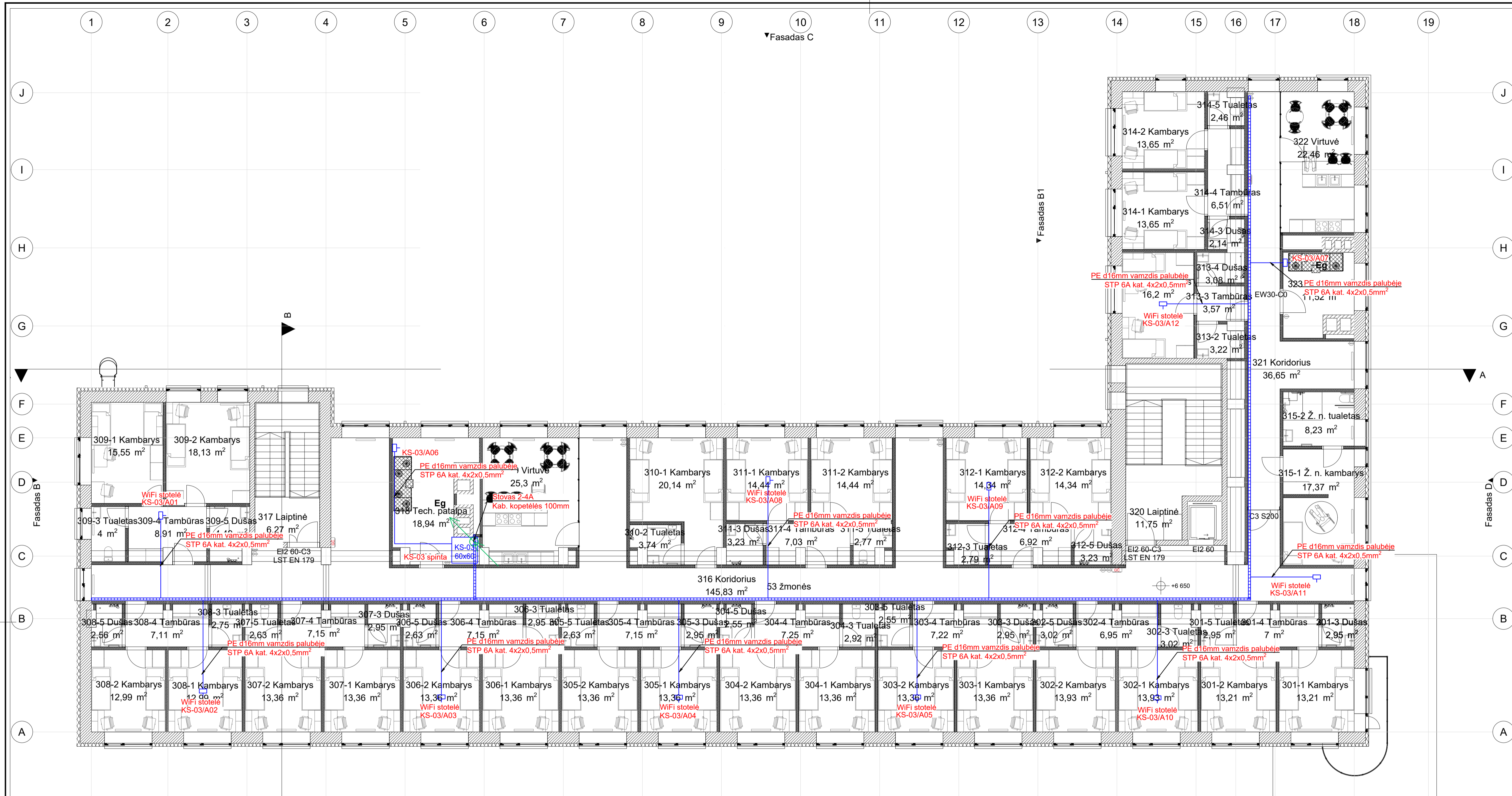

BENDRAS PLOTAS		
Nr.		Measur
301-1	Kambarys	13,21
301-2	Kambarys	13,21
301-3	Dušas	2,95
301-4	Tambūras	7,12
301-5	Tualetas	2,95
302-1	Kambarys	13,93
302-2	Kambarys	13,93
302-3	Tualetas	3,02
302-4	Tambūras	7,07
302-5	Dušas	3,02
303-1	Kambarys	13,36
303-2	Kambarys	13,36
303-3	Dušas	2,95
303-4	Tambūras	7,34
303-5	Tualetas	2,55
304-1	Kambarys	13,36
304-2	Kambarys	13,36
304-3	Tualetas	2,92
304-4	Tambūras	7,37
304-5	Dušas	2,55
305-1	Kambarys	13,36
305-2	Kambarys	13,36
305-3	Dušas	2,95
305-4	Tambūras	7,27
305-5	Tualetas	2,63
306-1	Kambarys	13,36
306-2	Kambarys	13,36
306-3	Tualetas	2,95
306-4	Tambūras	7,27
306-5	Dušas	2,63
307-1	Kambarys	13,36
307-2	Kambarys	13,36
307-3	Dušas	2,95
307-4	Tambūras	7,27
307-5	Tualetas	2,63
308-1	Kambarys	12,99
308-2	Kambarys	12,99
308-3	Tualetas	2,75
308-4	Tambūras	7,23
308-5	Dušas	2,56
309-1	Kambarys	15,55
309-2	Kambarys	18,13
309-3	Tualetas	4
309-4	Tambūras	8,91
309-5	Dušas	6,27
310-1	Kambarys	20,14
310-2	Tualetas	3,74
310-3	Dušas	3,23
310-4	Tambūras	7,03
310-5	Tualetas	2,77
311-1	Kambarys	14,44
311-2	Kambarys	14,44
311-3	Dušas	3,23
311-4	Tambūras	7,03
311-5	Tualetas	2,77
312-1	Kambarys	14,34
312-2	Kambarys	14,34
312-3	Tualetas	2,79
312-4	Tambūras	6,92
312-5	Dušas	3,23
313-1	Kambarys	13,36
313-2	Kambarys	13,36
313-3	Dušas	2,95
313-4	Tambūras	7,22
313-5	Tualetas	3,02
314-1	Kambarys	13,36
314-2	Kambarys	13,36
314-3	Dušas	2,95
314-4	Tambūras	6,95
314-5	Tualetas	3,02
315-1	Kambarys	13,21
315-2	Kambarys	13,21
315-3	Dušas	2,95
315-4	Tambūras	7
315-5	Tualetas	2,95
316	Koridorius	145,83
317	Laiptinė	11,75
318	Tech. patalpa	21,59
319	Virtuvė	25,58
320	Laiptinė	11,75
321	Koridorius	36,65
322	Virtuvė	25,17
323	Ventikamera	11,47

ELEKTRONINIŲ RYŠIŲ TINKLO STRUKTŪRINĖ SCHEMA

- SUTARTINIAI ŽYMĖJIMAI:**
- - UTP kabelio priedimo vieta su RJ45 kištuku ir 5m rezervu;
 - - HDMI kabelio priedimo vieta;
 - 1xRJ45 kištukinis lizdas;
 - 2xRJ45 kištukinis lizdas;
 - Kabelinis lovelis 100x60mm metalinis;
 - - Grindinė dėžė (numatyta projekte E dalyje);

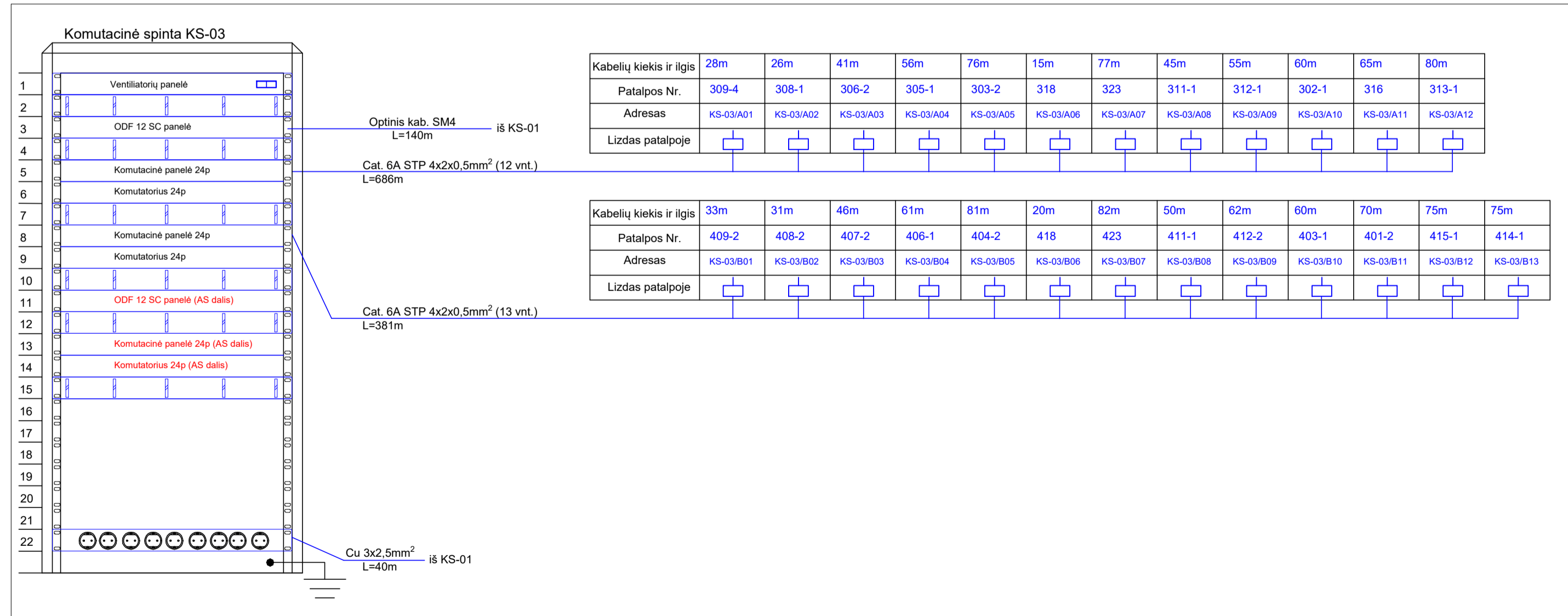

0	2024-02	STATYBOS LEIDIMUI, (KONKURSUI)
LAIDA	ISLEIDIMO DATA	LAIDOS STATUSAS, KETIMO PRIEŽASTIS (JEI TAIKOMA)
KVAL. PATV. DOK. NR.	VYTAUTO DIDŽIOJO UNIVERSITETAS	STATINIO PROJEKTO PAVADINIMAS GYVENAMOSIOS PASKIRTIES PASTATO (BENDRABUČIO) STUDENTŲ G. 7, AKADEMJA, KAUNO R., KAPITALINIO RĖMONTO PROJEKTAS
38721	PV. K. MOZŪRAITIS	STATINIO NUMERIS IR PAVADINIMAS GYVENAMOSIOS PASKIRTIES PASTATAS
KVAL. PATV. DOK. NR.	UAB "Elektronija" Vytauto g. 137, LT-53238, Garliava tel. +370 612 33722 http://www.elektronija.lt	DOKUMENTO PAVADINIMAS TREČIO AUKŠTO PLANAS SU ELEKTRONINIŲ RYŠIŲ TINKLAIS, M 1:100
36946	PDV. M. JASUKAITIS	DOKUMENTO ŽYMUO 23P17-TP-ER-B.01
LT	STATYTOJAS IR (ARBA) UŽSAKOVAS VYTAUTO DIDŽIOJO UNIVERSITETAS (M. K. 111950396)	LAPAS LAPŲ 4 5

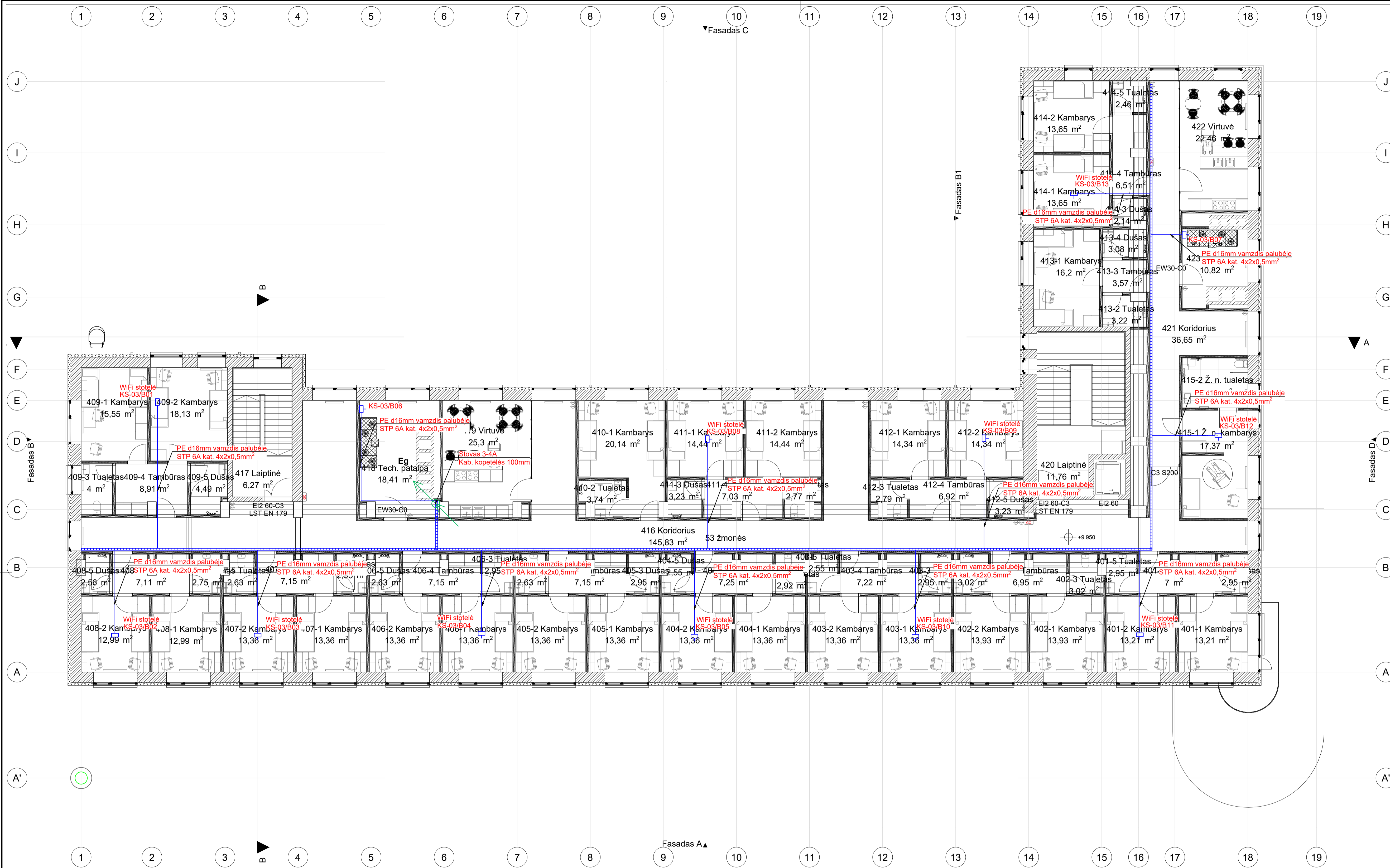

BENDRAS PLOTAS		
Nr.		Measur
401-1	Kambarys	13,21
401-2	Kambarys	13,21
401-3	Dušas	2,95
401-4	Tambūras	7,12
401-5	Tualeta	2,95
402-1	Kambarys	13,93
402-2	Kambarys	13,93
402-3	Tualeta	3,02
402-4	Tambūras	7,07
402-5	Dušas	3,02
403-1	Kambarys	13,36
403-2	Kambarys	13,36
403-3	Dušas	2,95
403-4	Tambūras	7,34
403-5	Tualeta	2,55
404-1	Kambarys	13,36
404-2	Kambarys	13,36
404-3	Tualeta	2,92
404-4	Tambūras	7,37
404-5	Dušas	2,55
405-1	Kambarys	13,36
405-2	Kambarys	13,36
405-3	Dušas	2,95
405-4	Tambūras	7,27
405-5	Tualeta	2,63
406-1	Kambarys	13,36
406-2	Kambarys	13,36
406-3	Tualeta	2,95
406-4	Tambūras	7,27
406-5	Dušas	2,63
407-1	Kambarys	13,36
407-2	Kambarys	13,36
407-3	Dušas	2,95
407-4	Tambūras	7,27
407-5	Tualeta	2,63
408-1	Kambarys	12,99
408-2	Kambarys	12,99
408-3	Tualeta	2,75
408-4	Tambūras	7,23
408-5	Dušas	2,56
409-1	Kambarys	15,55
409-2	Kambarys	18,13
409-3	Tualeta	4,00
409-4	Tambūras	8,91
409-5	Dušas	4,49
410-1	Kambarys	20,14
410-2	Tualeta	3,74
410-3	Dušas	3,23
410-4	Tambūras	6,92
410-5	Dušas	2,77
411-1	Kambarys	14,44
411-2	Kambarys	14,44
411-3	Dušas	7,03
411-4	Tambūras	2,79
411-5	Dušas	2,77
412-1	Kambarys	14,34
412-2	Kambarys	14,34
412-3	Tualeta	2,79
412-4	Tambūras	6,92
412-5	Dušas	2,79
413-1	Kambarys	16,2
413-2	Tualeta	3,22
413-3	Tambūras	3,57
413-4	Dušas	3,08
413-5	Dušas	2,14
414-1	Kambarys	13,65
414-2	Kambarys	13,65
414-3	Dušas	2,14
414-4	Tambūras	6,51
414-5	Tualeta	2,46
415-1	Ž. n. kambarys	17,37
415-2	Ž. n. tualetas	8,23
416	Koridorius	145,83
417	Laiptinė	6,27
418	Tech. patalpa	20,82
419	Virtuvė	25,58
420	Laiptinė	11,95
421	Koridorius	36,65
422	Virtuvė	25,17
423	Ventkamera	10,77
	3 642,54 m²	

- SUTARTINIAI ŽYMĖJIMAI:**
- - UTP kabelio priedimo vieta su RJ45 kištuku ir 5m rezervu;
 - - HDMI kabelio priedimo vieta;
 - - 1xRJ45 kištukinis lizdas;
 - - 2xRJ45 kištukinis lizdas;
 - - Kabelinis lovelis 100x60mm metalinis;
 - - Grindinė dėžė (numatyta projekto E dalyje);

0	2024-02	STATYBOS LEIDIMUI, (KONKURSUI)
LAIDA	IŠLEIDIMO DATA	LAIDOS STATUSAS, KEITIMO PRIEŽASTIS (JEI TAIKOMA)
KVAL. PATV. DOK. NR.	VYTAUTO DIDŽIOJO UNIVERSITETAS	STATINIO PROJEKTO PAVADINIMAS GYVENAMOSIOS PASKIRTIES PASTATO (BENDRABUČIO), STUDENTŲ G. 7, AKADEMIJA, KAUNO R., KAPITALINIO RĖMŲ PROJEKTAS
38721	PV. K. MOZURAITIS	STATINIO NUMERIS IR PAVADINIMAS GYVENAMOSIOS PASKIRTIES PASTATAS
KVAL. PATV. DOK. NR.	UAB "ELEKTROLINJA" Vytauto g. 127, LT-53238, Garliava tel. +370 612 33722 http://www.elektrolinja.lt	DOKUMENTO PAVADINIMAS KETVIRTO AUKŠTO PLANAS SU ELEKTRONINIŲ RYŠIŲ TINKLAIS, M 1:100
36946	PDV. M. JASUKAITIS	DOKUMENTO ŽYMUO 23P17-TP-ER-B.01
LT	STATYTOJAS IR (ARBA) UŽSAKOVAS VYTAUTO DIDŽIOJO UNIVERSITETAS (M. K. 111950396)	LAPAS/LAPŲ 5 / 5

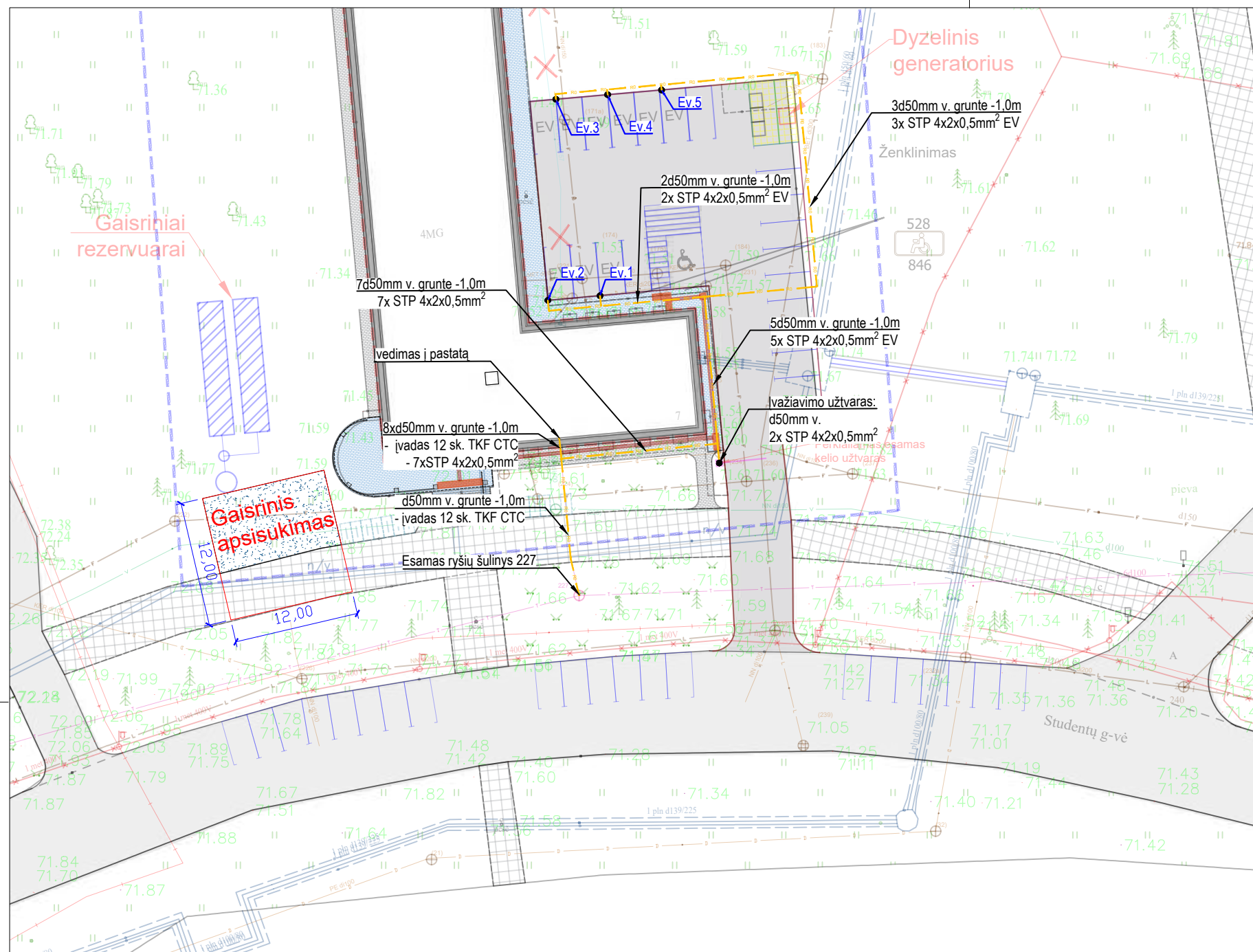

Projekto dalis: Paraiška Pavardė: Data:



Sutartiniai žymėjimai ER dalis:

— R0 — R0 — Projektuojami ryšių kabeliniai kanalai HDPE d50;

Projekto dalis	
Pavardė	
Parašas	
Data	

0	2024-02	STATYBOS LEIDIMUI, (KONKURSUI)		
LAIDA	IŠLEIDIMO DATA	LAIDOS STATUSAS. KEITIMO PRIEŽASTIS (JEI TAIKOMA)		
KVAL. PATV. DOK. NR.		VYTAUTO DIDŽIOJO UNIVERSITETAS M.C.M.X.X.I.I	STATINIO PROJEKTO PAVADINIMAS GYVENAMOSIOS PASKIRTIES PASTATO (BENDRABUČIO), STUDENTŲ G. 7, AKADEMIJA, KAUNO R., KAPITALINIO REMONTO PROJEKTAS	
38721	PV.	K. MOZŪRAITIS	STATINIO NUMERIS IR PAVADINIMAS GYVENAMOSIOS PASKIRTIES PASTATAS	
KVAL. PATV. DOK. NR.		UAB "Elektrolinija" Vytauto g. 127, LT-53238, Garliava tel.+370 612 33722 http://www.elektrolinija.lt	DOKUMENTO PAVADINIMAS	
36946	PDV.	M. JASUKAITIS	SKLYPO PLANAS SU ELEKTRONINIŲ RYŠIŲ TINKLAIS, M 1:500	
LT	STATYTOJAS IR (ARBA) UŽSAKOVAS VYTAUTO DIDŽIOJO UNIVERSITETAS ĮM. K. 111950396		DOKUMENTO ŽYMUO 23P17-TP-ER-B.02	
			LAPAS	LAPŲ
			1	1

RŪSIO PATALPŲ EKSPLIKACIJA	
Nr.	Plošas, m ²
001 Laiptinė	33,47
002 Koridorius	22,39
003 Sandėlis	28,06
004 Sandėlis	38,18
005 Šilumos punktas	17,49
006 Siurblinė į vandens iv.	12,73
007 Sandėlis	24,99
008 Elektros įvadas	11,94
009 Sandėlis	21,04

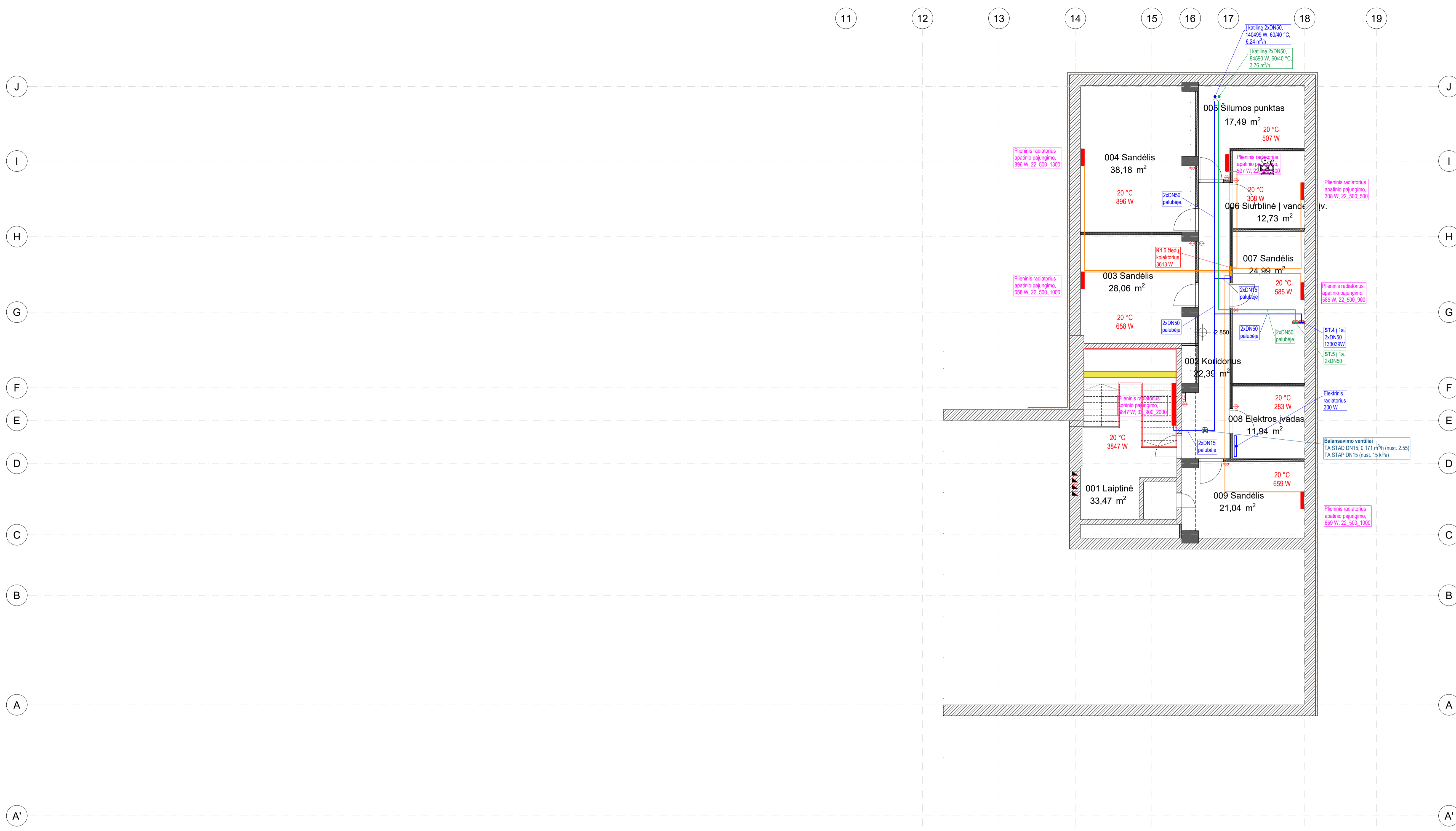

- SUTARTINIAI ŽYMĖJIMAI**
- - tiekiamo ir grįžtamo šilumnešio magistralinis vamzdynas (šildymo kaloriferių magistralė)
 - - tiekiamo ir grįžtamo šilumnešio magistralinis vamzdynas (radiatorių magistralė)
 - - tiekiamo ir grįžtamo šilumnešio vamzdynas nuo kolektorių iki radiatorių
 - - elektrinis rankšluosčių džiovintuvas
 - - radiatoriaus pajungimo tipas
 - - galia, storis, aukštis, ilgis

- PASTABOS:**
- Vamzdynams nuo kolektorių iki radiatorių naudojami MLC d16x2,0 vamzdžiai;
 - Atviri šildymo sistemos vamzdiniai (magistralės, stovai) montuojami iš plieninių cinkuotų presuojamų vamzdžių, kurie izoliuojami 50 mm akmens vatos izoliacija su aliuminio folija;
 - Vamzdiniai nuo kolektoriaus iki radiatorių izoliuojami pūsto polietileno 9 mm storio izoliacija;
 - Šildymo magistralės temperatūriniai parametrai - 60/40 °C.
 - Vamzdymo aukščiausiuose taškuose įrengti automatiniai nuorintuvas, žemiausiuose - išleidimo ventilius;
 - Vamzdyną montuoti su nuolydžiu 0.002 į vandens išleidimo pusę;
 - Vamzdymo diametras, pažymėtas DN, nurodo vidinį vamzdžio diametrą, kuris yra plieninis; diametras, pažymėtas Ø, nurodo išorinį vamzdžio diametrą.

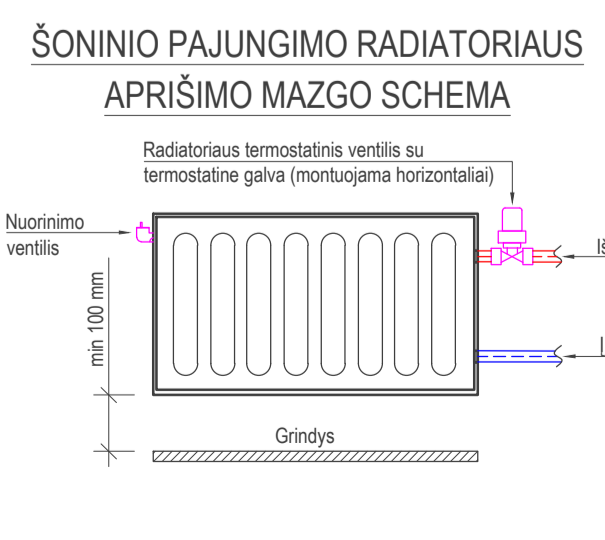
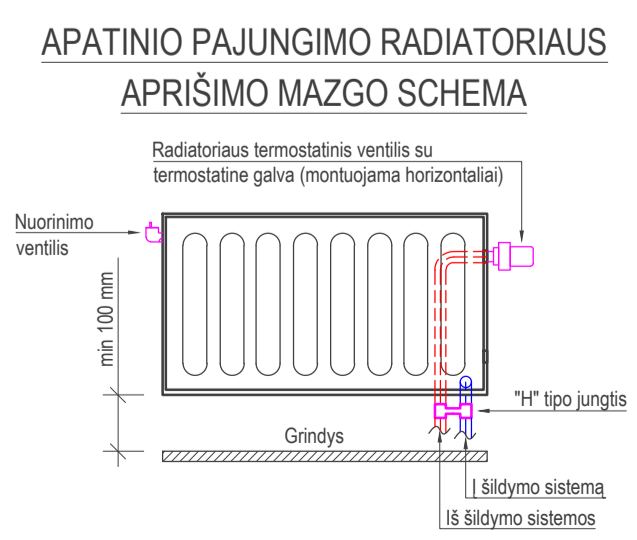

0	2024-05	STATYBOS LEIDIMUI, (KONKURSUI)
LAIDA	ISLEIDIMO DATA	LAIDOS STATUSAS, KEITIMO PRIEŽASTIS (JEI TAIKOMA)
KVAL. PATV. DOK. NR.		STATINIO PROJEKTO PAVADINIMAS
38721	PV. K. MOZURAITIS	GYVENAMOSIOS PASKIRTIES PASTATO (BENDRABUČIO) STUDENTŲ G. 7, AKADEMIJA, KAUNO R., KAPITALINIO RĖMONTO PROJEKTAS
KVAL. PATV. DOK. NR.		STATINIO NUMERIS IR PAVADINIMAS
33244	PDV. E. RIMKUS	GYVENAMOSIOS PASKIRTIES PASTATAS
LT	STATYTOJAS IR (ARBA) UŽSAKOVAS VYTAUTO DIDŽIOJO UNIVERSITETAS (M. K. 111950396)	DOKUMENTO PAVADINIMAS RŪSIO PLANAS SU ŠILDYMO SISTEMA, M 1:100
		LAIDA
		0
		LAPAS LAPŲ
		1 1

1A PATALPŲ EKSPLIKACIJA

Nr.	Plošas, m ²
101-1 Kambarys	13,36
101-2 Kambarys	13,36
101-3 Dušas	2,95
101-4 Tambūras	7,34
101-5 Tualetas	2,55
102-1 Kambarys	13,36
102-2 Kambarys	13,36
102-3 Tualetas	2,92
102-4 Tambūras	7,37
102-5 Dušas	2,55
103-1 Kambarys	13,36
103-2 Kambarys	13,36
103-3 Dušas	2,95
103-4 Tambūras	7,27
103-5 Tualetas	2,63
104-1 Kambarys	13,36
104-2 Kambarys	13,36
104-3 Dušas	2,95
104-4 Tambūras	7,27
104-5 Dušas	2,63
105-1 Kambarys	13,36
105-2 Kambarys	13,36
105-3 Dušas	2,95
105-4 Tambūras	7,27
105-5 Tualetas	2,63
106-1 Kambarys	12,99
106-2 Kambarys	12,99
106-3 Tualetas	2,75
106-4 Tambūras	7,23
106-5 Dušas	2,56
107-1 Kambarys	25,95
107-2 Tambūras	4,54
107-3 Tualetas	4,00
107-4 Dušas	4,50
108-1 Kambarys	20,14
108-2 Tualetas	3,74
109-1 Kambarys	14,44
109-2 Kambarys	14,44
109-3 Dušas	3,23
109-4 Tambūras	7,03
109-5 Tualetas	2,77
110-1 Kambarys	14,44
110-2 Tualetas	3,74
110-3 Dušas	3,23
110-4 Tambūras	7,03
110-5 Tualetas	2,77
111 Laiptinė	31,41
112 Tech. patalpa	23,30
113 Virtuvė	25,58
114 Skalbikla	43,66
115 Koridorius	120,05
116 Holas	87,66
117 Laiptinė	11,96
118 Mokymosi erdvė	67,51
119 Virtuvė	37,24
120 Venk.kameras	13,61
121 WC	11,94
122 Ž. n. wc	9,24
123 Koridorius	15,85
124 Budetojo pat.	21,20
125 Valytojos pat.	21,20

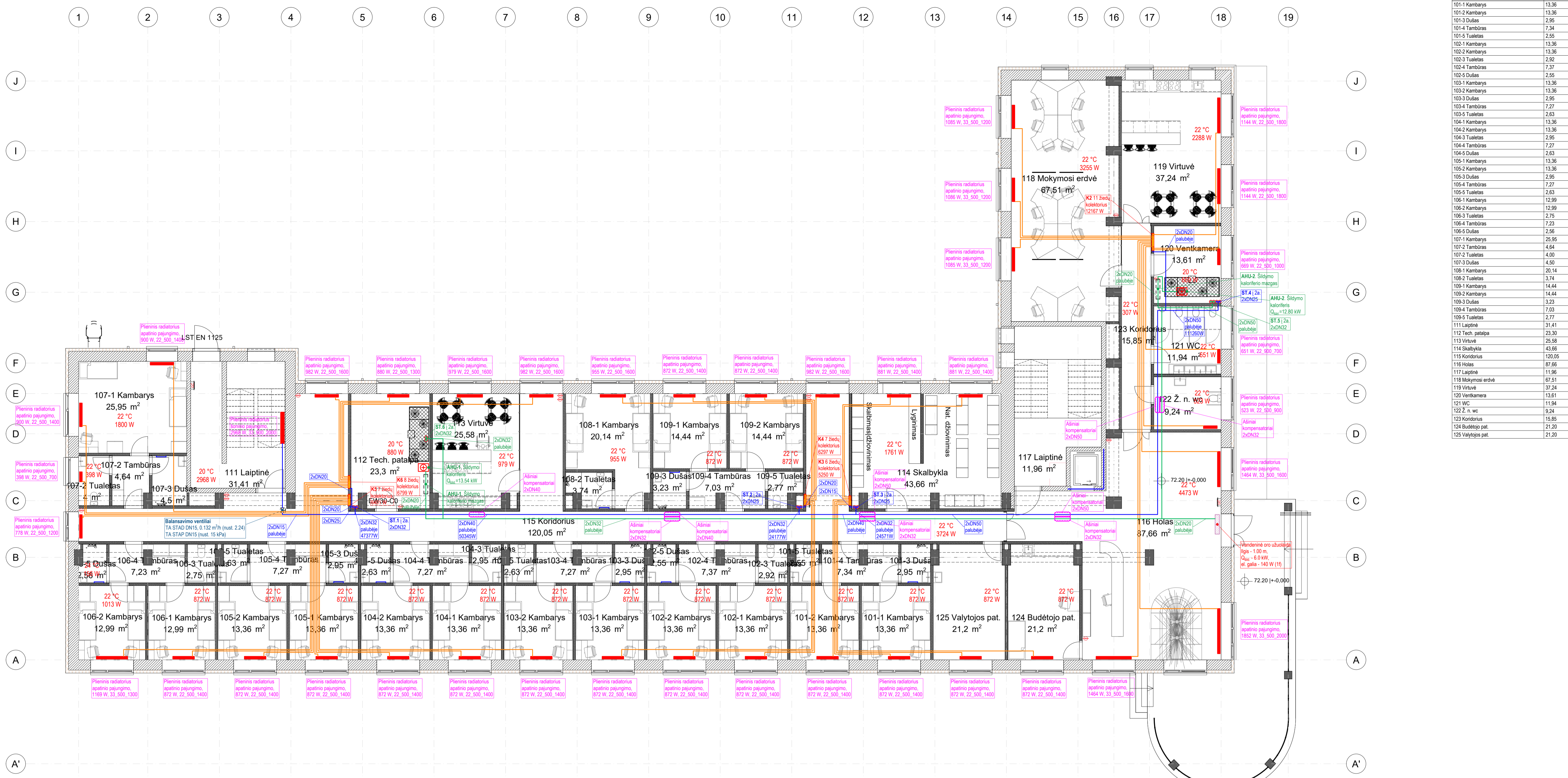

- SUTARTINIAI ŽYMĖJIMAI**
- tiekiami ir grįžtamo šilumnešio magistralinis vamzdynas (šildymo kaloriferių magistrale)
 - tiekiami ir grįžtamo šilumnešio magistralinis vamzdynas (radiatorių magistrale)
 - tiekiami ir grįžtamo šilumnešio vamzdynas nuo kolektorių iki radiatorių
 - elektrinis rankšluosčių džiovintuvas
 - radiatoriaus pajungimo tipas
 - galia, storis, aukštis, ilgis

- PASTABOS:**
- Vamzdynams nuo kolektorių iki radiatorių naudojami MLC d16x2,0 vamzdžiai;
 - Atviri šildymo sistemos vamzdynai (magistralės, stovai) montuojami iš plieninių cinkuotų presuojamų vamzdžių, kurie izoliuojami 50 mm akmens vatos izoliacija su aliuminio folija;
 - Vamzdynai nuo kolektoriaus iki radiatorių izoliuojami pūsto poliuretano 9 mm storio izoliacija;
 - Šildymo magistralės temperatūriniai parametrai - 60/40 °C.
 - Vamzdyno aukščiausiuose taškuose įrengti automatiniai nuorintojai, žemiausiuose - išleidimo ventilius;
 - Vamzdyną montuoti su nuolydžiu 0.002 į vandens išleidimo pusę;
 - Vamzdyno diametras, pažymėtas DN, nurodo vidinį vamzdžio diametrą, kuris yra plieninis; diametras, pažymėtas Ø, nurodo išorinį vamzdžio diametrą.

APATINIO PAJUNGIMO RADIATORIAUS APRIŠIMO MAZGO SCHEMA

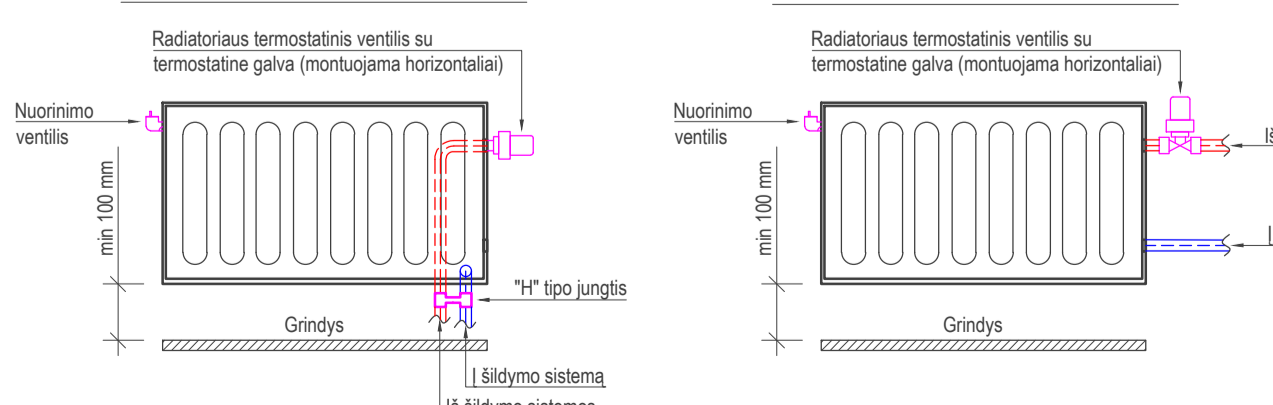

ŠONINIO PAJUNGIMO RADIATORIAUS APRIŠIMO MAZGO SCHEMA

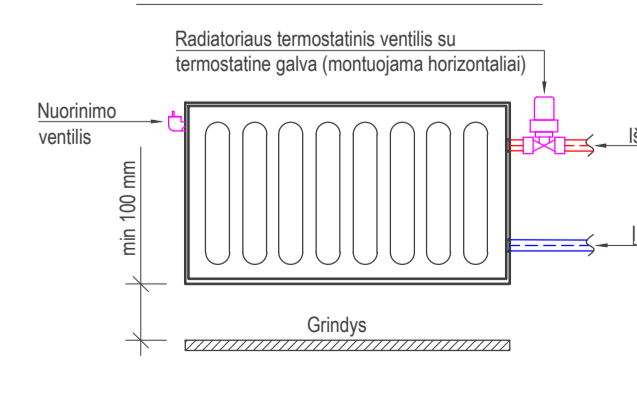

0	2024-05	STATYBOS LEIDIMUI, (KONKURSUI)
LAIDA	ISLEIDIMO DATA	LAIDOS STATUSAS, KETIMO PRIEŽASTIS (JEI TAIKOMA)
KVAL. PATV. DOK. NR.		STATINIO PROJEKTO PAVADINIMAS GYVENAMOSIOS PASKIRTIES PASTATO (BENDRABUČIO) STUDENTŲ G. 7, AKADEMJA, KAUNO R., KAPITALINIO RĖMŲ PROJEKTAS
38721	PV.	K. MOZŪRAITIS
KVAL. PATV. DOK. NR.		STATINIO NUMERIS IR PAVADINIMAS GYVENAMOSIOS PASKIRTIES PASTATAS
33244	PDV.	E. RIMKUS
LT	STATYTOJAS IR (ARBA) UŽSAKOVAS VYTAUTO DIDŽIOJO UNIVERSITETAS JM. K.	DOKUMENTO ŽYMUO 23P17-TP-SVK0-B-02
		LAPAS LAPŲ
		1 1

Nr.	Plošas, m ²
201-1 Kambarys	13.21
201-2 Kambarys	13.21
201-3 Dušas	2.95
201-4 Tambūras	7.12
201-5 Tualetas	2.95
202-1 Kambarys	13.93
202-2 Kambarys	13.93
202-3 Tualetas	3.02
202-4 Tambūras	7.07
202-5 Dušas	3.02
203-1 Kambarys	13.36
203-2 Kambarys	13.36
203-3 Dušas	2.95
203-4 Tambūras	7.34
203-5 Tualetas	2.55
204-1 Kambarys	13.36
204-2 Kambarys	13.36
204-3 Dušas	2.95
204-4 Tambūras	7.37
204-5 Dušas	2.55
205-1 Kambarys	13.36
205-2 Kambarys	13.36
205-3 Dušas	2.95
205-4 Tambūras	7.27
205-5 Tualetas	2.63
206-1 Kambarys	13.36
206-2 Kambarys	13.36
206-3 Tualetas	2.95
206-4 Tambūras	7.27
206-5 Dušas	2.63
207-1 Kambarys	13.36
207-2 Kambarys	13.36
207-3 Dušas	2.95
207-4 Tambūras	7.27
207-5 Tualetas	2.63
208-1 Kambarys	12.99
208-2 Kambarys	12.99
208-3 Tualetas	2.75
208-4 Tambūras	7.23
208-5 Dušas	2.56
209-1 Kambarys	15.55
209-2 Kambarys	18.13
209-3 Tualetas	4.00
209-4 Tambūras	8.91
209-5 Dušas	4.49
210-1 Kambarys	20.14
210-2 Tualetas	3.74
210-3 Dušas	3.23
210-4 Tambūras	7.03
210-5 Tualetas	2.88
211-1 Kambarys	14.44
211-2 Kambarys	14.44
211-3 Dušas	3.23
211-4 Tambūras	7.03
211-5 Tualetas	2.88
212-1 Kambarys	14.34
212-2 Kambarys	14.34
212-3 Tualetas	2.79
212-4 Tambūras	6.92
212-5 Dušas	3.23
213-1 Kambarys	16.2
213-2 Tualetas	3.22
213-3 Tambūras	3.57
213-4 Dušas	2.14
213-5 Tualetas	2.46
214-1 Kambarys	13.65
214-2 Kambarys	13.65
214-3 Dušas	2.14
214-4 Tambūras	6.51
214-5 Tualetas	2.46
215-1 Ž. n. Kambarys	17.31
215-2 Ž. n. Tualetas	8.44
215-3 Dušas	3.23
215-4 Dušas	3.08
215-5 Tualetas	2.88
216 Koridorius	145.89
217 Laiptinė	6.27
218 Tech. patalpa	25.58
219 Virtuvė	25.58
220 Laiptinė	11.95
221 Koridorius	36.65
222 Virtuvė	25.17
223 Ventkamb.	12.16

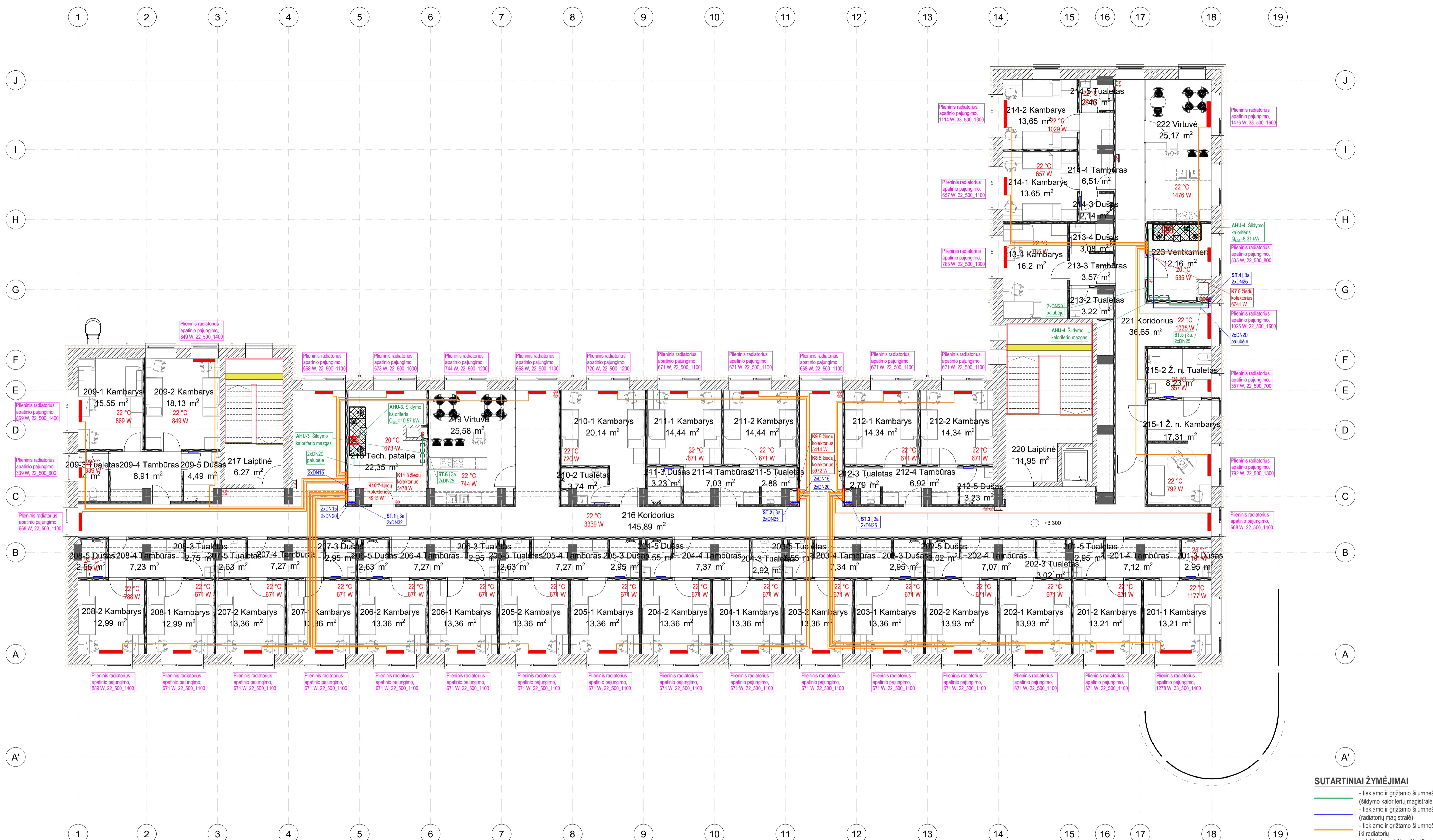

- SUTARTINIAI ŽYMĖJIMAI**
- tikiama ir grįžtamo šilumnešio magistralinis vamzdynas (šildymo kaloriferių magistralė)
 - tikiama ir grįžtamo šilumnešio magistralinis vamzdynas (radiatorių magistralė)
 - tikiama ir grįžtamo šilumnešio vamzdynas nuo kolektorių iki radiatorių
 - elektrinis rankšluosčių džiovintuvas
 - radiatoriaus pajungimo tipas
 - galia, storis, aukštis, ilgis

- PASTABOS:**
- Vamzdynams nuo kolektorių iki radiatorių naudojami MLC d16x2,0 vamzdžiai;
 - Atviri šildymo sistemos vamzdynai (magistralės, stovai) montuojami iš plieninių cinkuotų presuojamų vamzdžių, kurie izoliuojami 50 mm akmens vatos izoliacija su aliuminio folija;
 - Vamzdynai nuo kolektoriaus iki radiatorių izoliuojami pūsto poliuretano 9 mm storio izoliacija;
 - Šildymo magistralės temperatūriniai parametrai - 60/40 °C.
 - Vamzdyno aukščiausiose taškuose įrengti automatiniai nuorintuvas, žemiausiose - išleidimo ventilius;
 - Vamzdyną montuoti su nuolydžiu 0.002 į vandens išleidimo pusę;
 - Vamzdyno diametras, pažymėtas DN, nurodo vidinį vamzdžio diametrą, kuris yra plieninis; diametras, pažymėtas Ø, nurodo išorinį vamzdžio diametrą.

APATINIO PAJUNGIMO RADIATORIAUS APRIŠIMO MAŽGO SCHEMA

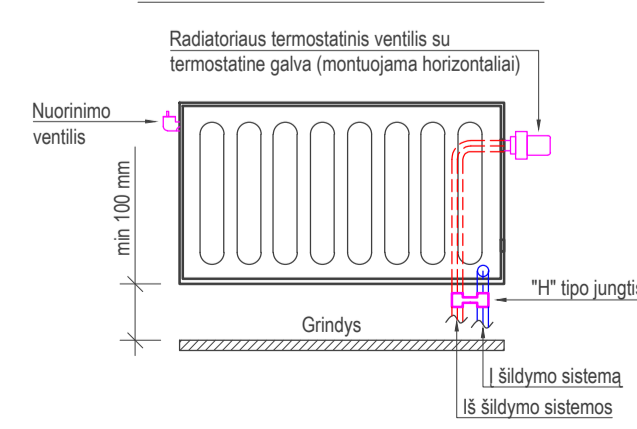

0	2024-05	STATYBOS LEIDIMUI, (KONKURSUI)
LAIDA	ISLEIDIMO DATA	LAIDOS STATUSAS, KETIMO PRIEŽASTIS (JEI TAIKOMA)
KVAL. PATV. DOK. NR.		STATINIO PROJEKTO PAVADINIMAS GYVENAMOSIOS PASKIRTIES PASTATO (BENDRABUČIO) STUDENTŲ G. 7, AKADEMIJA, KAUNO R., KAPITALINIO RĖMONTO PROJEKTAS
38721	PV. K. MOZURAITIS	STATINIO NUMERIS IR PAVADINIMAS GYVENAMOSIOS PASKIRTIES PASTATAS
KVAL. PATV. DOK. NR.		DOKUMENTO PAVADINIMAS ANTRŲ AUKŠTO PLANAS SU ŠILDYMO SISTEMA, M 1:100
33244	PDV. E. RIMKUS	LAIDA 0
LT	STATYTOJAS IR (ARBA) UŽSAKOVAS VYTAUTO DIDŽIOJO UNIVERSITETAS (M. K. 111950396)	DOKUMENTO ŽYMUO 23P17-TP-SVK0-B-03
		LAPAS LAPŲ 1 1

BENDRAS PLOTAS	
Nr.	Plotas m²
001 Laiptinė	33,47
002 Koridorius	22,39
003 Sandėlis	28,06
004 Sandėlis	38,18
005 Šilumos punktas	17,49
006 Siurbimo įvaidens IV.	12,73
007 Sandėlis	24,99
008 Elektros įvaidens	11,94
009 Sandėlis	21,04
101-1 Kambarys	13,36

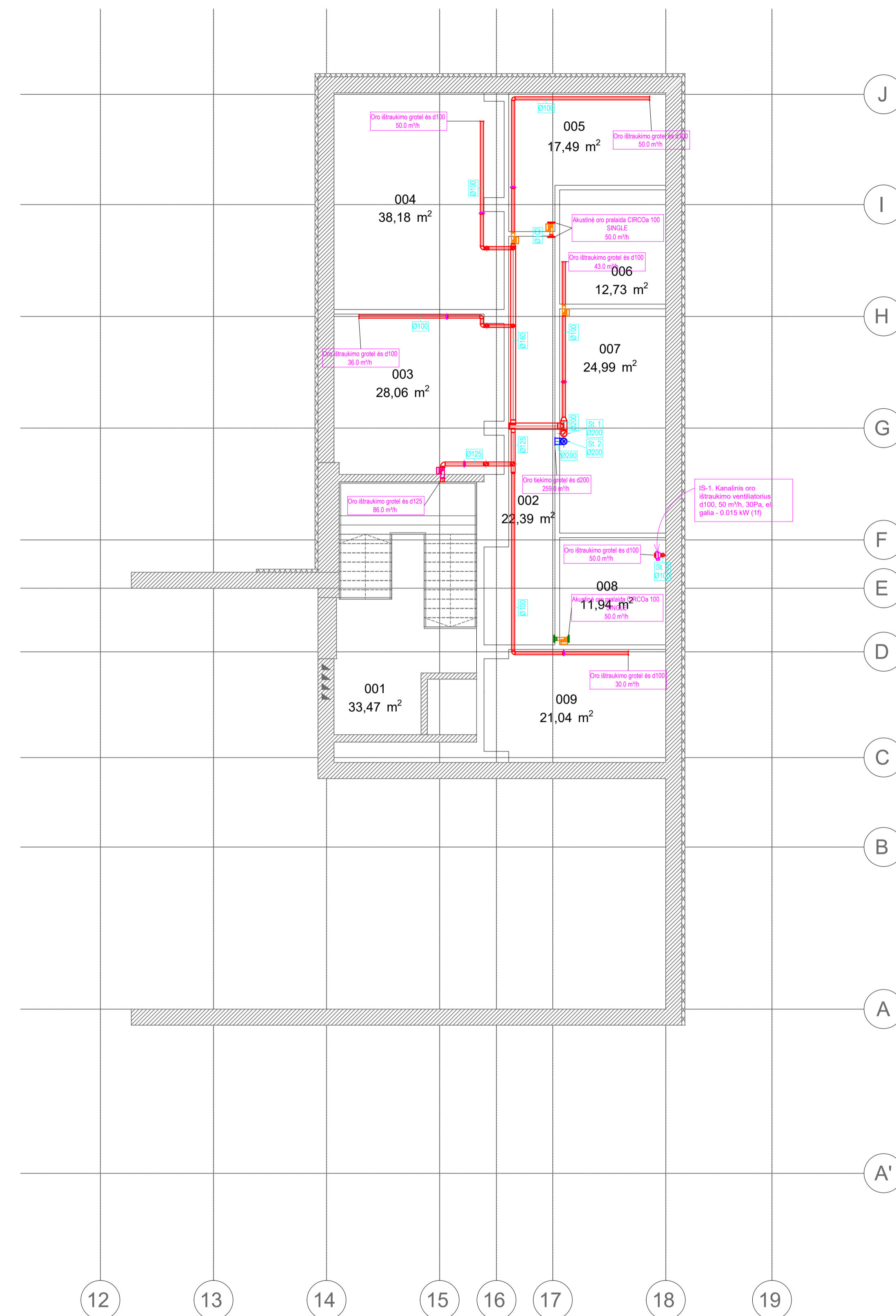

- PASTABOS:
- Oro paėmimo ir išmetimo ortakiai izoliuojami 25mm kaučiukine antikondensacine izoliacija;
 - Visos regulavimo sklendės turi būti diafragminės;
 - Visi oro tiekimo difuzoriai ir grotelės turi turėti "k" faktorius";
 - Ant pagrindinių oro tiekimo ir ištraukimo ortakų montuojami triukšmo slopintuvai;
 - Ortakiuose, kurie kerta perdangas, montuojami ugnies vožtuvai EI-90;
 - J atskiras WC patalpas oras priteka per durų varžos apačią.

SUTARTINIAI ŽYMEJIMAI

	- oro tiekimo ortakis		- ugnies vožtuvas EI-30
	- oro ištraukimo ortakis		- ugnies vožtuvas EI-90
	- oro išmetimo ortakis		- ugnies vožtuvas EI-120
	- oro paėmimo ortakis		- diafragminė regulavimo sklendė

0	2024-05	STATYBOS LEIDIMUI, (KONKURSUI)
LAIDA	IŠLEIDIMO DATA	LAIDOS STATUSAS, KEITIMO PRIEŽASTIS (JEI TAIKOMA)
KVAL. PATV. DOK. NR.		STATINIO PROJEKTO PAVADINIMAS GYVENAMOSIOS PASKIRTIES PASTATO (BENDRABUČIO) STUDENTŲ G. 7, AKADEMIJA, KAUNO R., KAPITALINIO RĖMŲ PROJEKTAS
38721	PV. K. MOZURAITIS	STATINIO NUMERIS IR PAVADINIMAS GYVENAMOSIOS PASKIRTIES PASTATAS
KVAL. PATV. DOK. NR.		DKŪMŲ PAVADINIMAS RŪŠIO PLANAS SU VĖDINIMO SISTEMOMIS, M 1:100
33244	PDV. E. RIMKUS	LAIDA 0
LT	STATYTOJAS IR (ARBA) UŽSAKOVAS VYTAUTO DIDŽIOJO UNIVERSITETAS (M. K. 111950396)	DOKUMENTO ŽYMUO 23P17-TP-SVOK-B-07 LAPAS LAPŲ 1 1

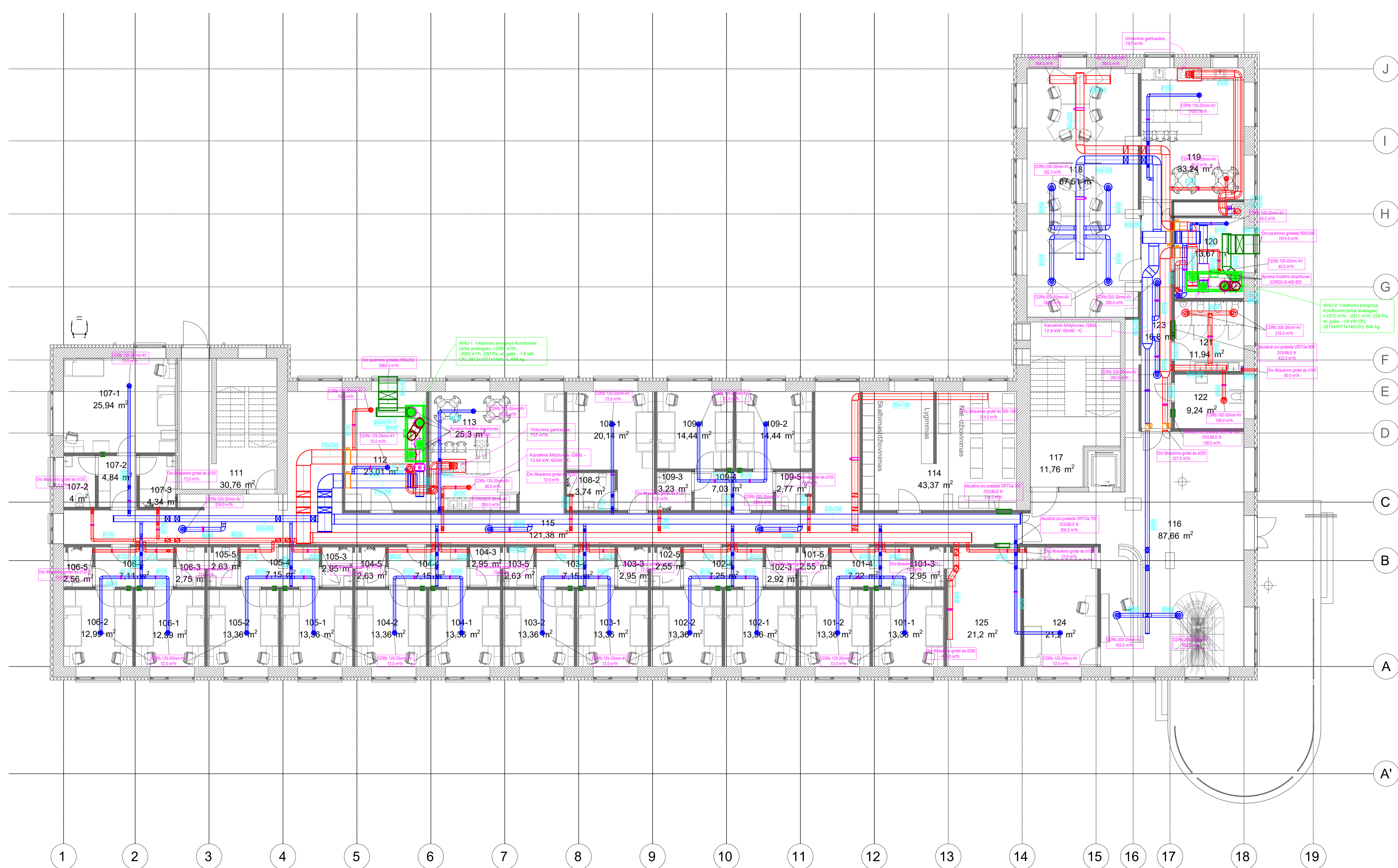

BENDRAS PLOTAS	
Nr.	Plotas m²
101-1 Kambarys	13,36
101-2 Kambarys	13,36
101-3 Dušas	2,95
101-4 Tambūras	7,24
101-5 Tualetas	2,55
102-1 Kambarys	13,36
102-2 Kambarys	13,36
102-3 Tualetas	2,92
102-4 Tambūras	7,37
102-5 Dušas	2,55
103-1 Kambarys	13,36
103-2 Kambarys	13,36
103-3 Dušas	2,95
103-4 Tambūras	7,27
103-5 Tualetas	2,63
104-1 Kambarys	13,36
104-2 Kambarys	13,36
104-3 Tualetas	2,95
104-4 Tambūras	7,27
104-5 Dušas	2,63
105-1 Kambarys	13,36
105-2 Kambarys	13,36
105-3 Dušas	2,95
105-4 Tambūras	7,27
105-5 Tualetas	2,63
106-1 Kambarys	12,99
106-2 Kambarys	12,99
106-3 Tualetas	2,75
106-4 Tambūras	7,23
106-5 Dušas	2,56
107-1 Kambarys	25,95
107-2 Tambūras	4,54
107-3 Tualetas	4,00
107-4 Dušas	4,50
108-1 Kambarys	20,14
108-2 Tualetas	3,74
108-3 Kambarys	14,44
108-4 Kambarys	14,44
108-5 Dušas	3,23
109-1 Kambarys	7,03
109-2 Kambarys	7,03
109-3 Kambarys	3,23
109-4 Kambarys	2,77
109-5 Kambarys	2,77
110-1 Kambarys	14,44
110-2 Kambarys	14,44
110-3 Kambarys	14,44
110-4 Kambarys	14,44
110-5 Kambarys	14,44
111 Koridorius	30,76
112 Koridorius	23,01
113 Koridorius	25,3
114 Koridorius	43,37
115 Koridorius	121,38
116 Koridorius	87,66
117 Koridorius	11,76
118 Koridorius	9,24
119 Koridorius	11,94
120 Koridorius	11,94
121 Koridorius	11,94
122 Koridorius	9,24
123 Koridorius	9,24
124 Koridorius	21,2
125 Koridorius	21,2

PASTABOS:

- Oro paėmimo ir išmetimo ortakiai izoliuojami 25mm kaučiukine antikondensacine izoliacija;
- Visos reguliavimo sklendės turi būti diafragminės;
- Visi oro tiekimo difuzoriai ir grotelės turi turėti "k faktorius";
- Ant pagrindinių oro tiekimo ir ištraukimo ortakų montuojami triukšmo slopintuvai;
- Ortakiuose, kurie kerta perdangas, montuojami ugnies vožtuvai EI-90;
- J atskiras WC patalpas oras priteka per durų varčios apačią.

SUTARTINIAI ŽYMĖJIMAI

	- oro tiekimo ortakis		- ugnies vožtuvas EI-30
	- oro ištraukimo ortakis		- ugnies vožtuvas EI-90
	- oro išmetimo ortakis		- ugnies vožtuvas EI-120
	- oro paėmimo ortakis		- akustinė oro pralaida CIRCO (arba analogas)
	- akustinė oro pralaida CIRCO (arba analogas)		- diafragminė reguliavimo sklendė

0	2024-05	STATYBOS LEIDIMUI, (KONKURSUI)
LAIDA	IŠLEIDIMO DATA	LAIDOS STATYBAS, KEITIMO PRIEŽASTIS (JEI TAIKOMA)
KVAL. PATV. DOK. NR.		STATINIO PROJEKTO PAVADINIMAS GYVENAMOSIOS PASKIRTIES PASTATO (BENDRABUČIO) STUDENTŲ G. 7, AKADEMĖJA, KAUNO R., KAPITALINIO RĖMŲ PROJEKTAS
38721	PV. K. MOZŪRAITIS	STATINIO NUMERIS IR PAVADINIMAS GYVENAMOSIOS PASKIRTIES PASTATAS
KVAL. PATV. DOK. NR.		GYVENAMOSIOS PASKIRTIES PASTATAS
33244	PDV. E. RIMKUS	DOKUMENTO PAVADINIMAS PIRMŲ AUKŠTO PLANAS SU VĖDINIMO SISTEMOMIS, M 1:100
LT	STATYTOJAS IR (ARBA) UŽSAKOVAS VYTAUTO DIDŽIOJO UNIVERSITETAS (M. K. 111950396)	DOKUMENTO ŽYMUO 23P17-TP-SVK-B-08
		LAPAS LAPŲ 1 1

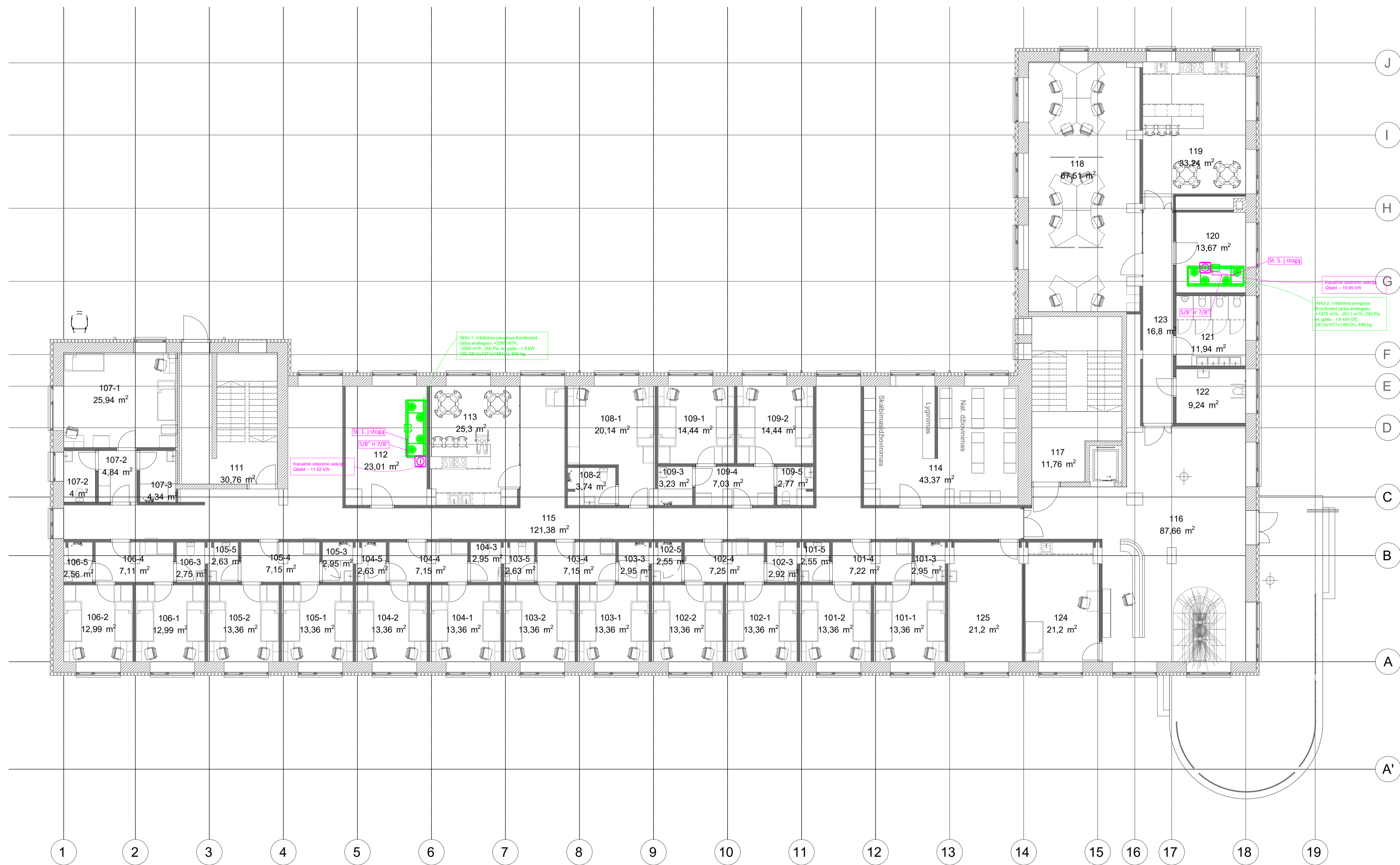

BENDRAS PLOTAS	
Nr.	Plotas m²
101-1 Kambarys	13,36
101-2 Kambarys	13,36
101-3 Dušas	2,95
101-4 Tambūras	7,24
101-5 Tualetos	2,55
102-1 Kambarys	13,36
102-2 Kambarys	13,36
102-3 Tualetos	2,92
102-4 Tambūras	7,37
102-5 Dušas	2,55
103-1 Kambarys	13,36
103-2 Kambarys	13,36
103-3 Dušas	2,95
103-4 Tambūras	7,27
103-5 Tualetos	2,63
104-1 Kambarys	13,36
104-2 Kambarys	13,36
104-3 Tualetos	2,95
104-4 Tambūras	7,27
104-5 Dušas	2,63
105-1 Kambarys	13,36
105-2 Kambarys	13,36
105-3 Dušas	2,95
105-4 Tambūras	7,27
105-5 Tualetos	2,63
106-1 Kambarys	12,99
106-2 Kambarys	12,99
106-3 Tualetos	2,75
106-4 Tambūras	7,23
106-5 Dušas	2,56
107-1 Kambarys	25,94
107-2 Tambūras	4,54
107-3 Tualetos	4,00
107-4 Dušas	4,50
108-1 Kambarys	20,14
108-2 Tualetos	3,74
109-1 Kambarys	14,44
109-2 Kambarys	14,44
109-3 Dušas	3,23
109-4 Dušas	7,03
109-5 Dušas	2,77
110-1 Kambarys	43,37
111 Lapinė	31,41
112 Tech. patalpa	23,30
113 Virtuvė	25,58
114 Skalbikla	43,66
115 Koridorus	120,05
116 Holas	87,66
117 Lapinė	11,96
118 Mokymosi erdvė	67,51
119 Virtuvė	37,24
120 Ventikamera	13,61
121 WC	11,94
122 Ž. n. wc	9,24
123 Koridorus	15,85
124 Budėtojo pat.	21,20
125 Valytojos pat.	21,20

PASTABOS:
1. Šaldymo sistemos vamzdžiams naudojami variniai gamykliškai izoliuoti vamzdžiai.

SUTARTINIAI ŽYMĖJIMAI
- variniai vamzdžiai

0	2024-05	STATYBOS LEIDIMUI, (KONKURSUI)
LAIDA	ISLEIDIMO DATA	LAIDOS STATUSAS, KEITIMO PRIEŽASTIS (JEI TAIKOMA)
KVAL. PATV. DOK. NR.		STATINIO PROJEKTO PAVADINIMAS GYVENAMOSIOS PASKIRTIES PASTATO (BENDRABUČIO) STUDENTŲ G. 7, AKADEMIJA, KAUNO R., KAPITALINIO RĖMŲ PROJEKTAS
38721	PV. K. MOZŪRAITIS	STATINIO NUMERIS IR PAVADINIMAS GYVENAMOSIOS PASKIRTIES PASTATAS
KVAL. PATV. DOK. NR.		STATINIO NUMERIS IR PAVADINIMAS GYVENAMOSIOS PASKIRTIES PASTATAS
33244	PDV. E. RIMKUS	DOKUMENTO PAVADINIMAS PIRMO AUKŠTO PLANAS SU VESINIMO SISTEMOMIS, M 1:100
LT	STATYTOJAS IR (ARBA) UŽSAKOVAS VYTAUTO DIDŽIOJO UNIVERSITETAS (M. K. 111950396)	DOKUMENTO ŽYMUO 23P17-TP-SVK-B-09
		LAPAS LAPŲ 1 1

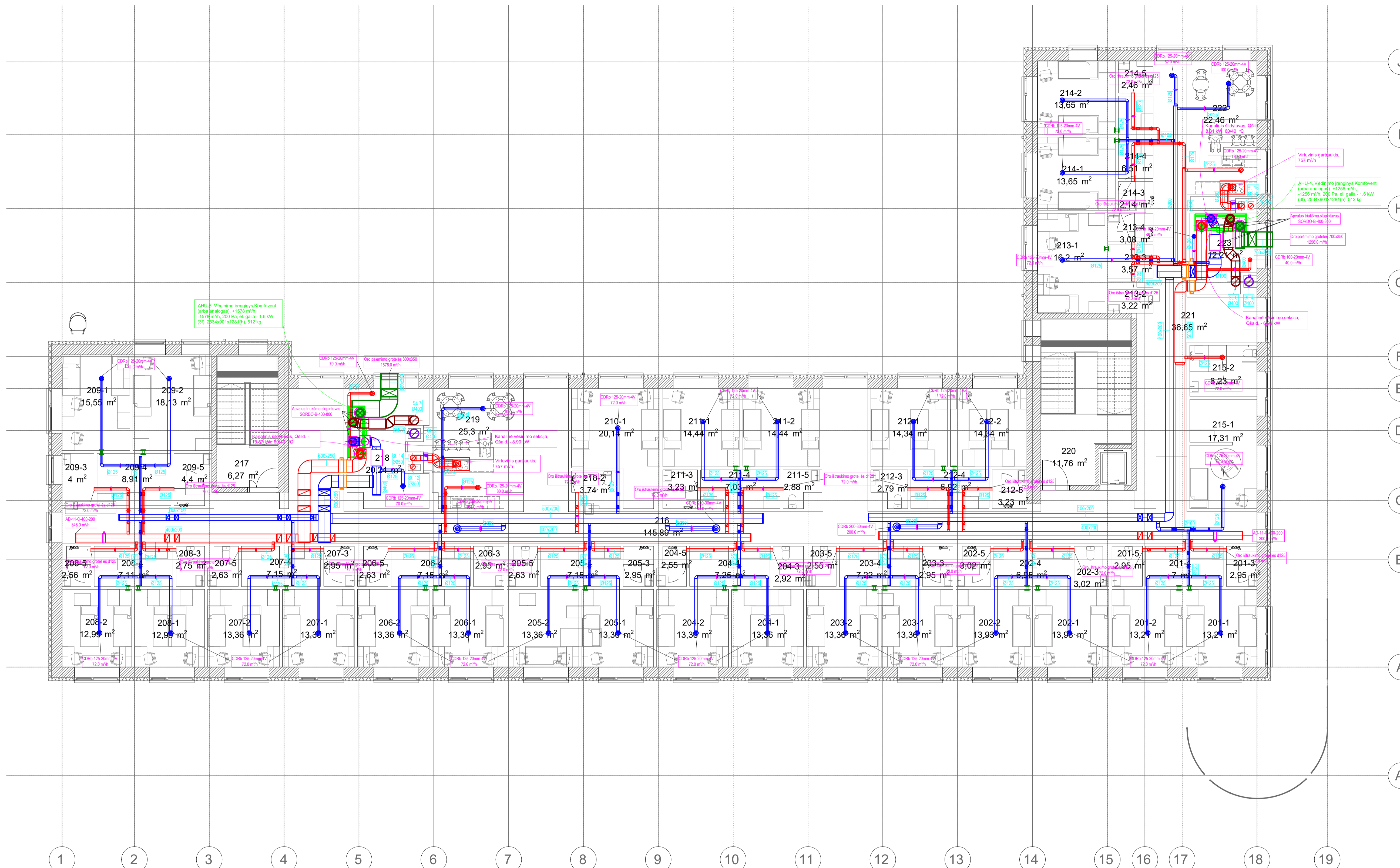

BENDRAS PLOTAS		
Nr.	Plotas m²	
201-1	Kambarys	13,21
201-2	Kambarys	13,21
201-3	Dužas	2,95
201-4	Tambūras	7,12
201-5	Tualetas	2,95
202-1	Kambarys	13,93
202-2	Kambarys	13,93
202-3	Tualetas	3,02
202-4	Tambūras	7,07
202-5	Dužas	3,02
203-1	Kambarys	13,36
203-2	Kambarys	13,36
203-3	Dužas	2,95
203-4	Tambūras	7,34
203-5	Tualetas	2,55
204-1	Kambarys	13,36
204-2	Kambarys	13,36
204-3	Tualetas	2,92
204-4	Tambūras	7,37
204-5	Dužas	2,55
205-1	Kambarys	13,36
205-2	Kambarys	13,36
205-3	Dužas	2,95
205-4	Tambūras	7,27
205-5	Tualetas	2,63
206-1	Kambarys	13,36
206-2	Kambarys	13,36
206-3	Tualetas	2,95
206-4	Tambūras	7,27
206-5	Dužas	2,63
207-1	Kambarys	13,36
207-2	Kambarys	13,36
207-3	Dužas	2,95
207-4	Tambūras	7,27
207-5	Tualetas	2,63
208-1	Kambarys	12,99
208-2	Kambarys	12,99
208-3	Tualetas	2,75
208-4	Tambūras	7,23
208-5	Dužas	2,56
209-1	Kambarys	15,55
209-2	Kambarys	18,13
209-3	Dužas	4,00
209-4	Tambūras	8,91
209-5	Tualetas	4,49
210-1	Kambarys	20,18
210-2	Kambarys	14,44
210-3	Tualetas	3,74
210-4	Tambūras	14,44
210-5	Dužas	2,88
211-1	Kambarys	14,44
211-2	Kambarys	14,44
211-3	Tualetas	3,23
211-4	Tambūras	7,05
211-5	Dužas	2,88
212-1	Kambarys	14,34
212-2	Kambarys	14,34
212-3	Tualetas	2,79
212-4	Tambūras	6,92
212-5	Dužas	3,23
213-1	Kambarys	3,08
213-2	Kambarys	3,57
213-3	Tualetas	16,2
213-4	Tambūras	3,22
213-5	Dužas	3,22
214-1	Kambarys	13,65
214-2	Kambarys	13,65
214-3	Tualetas	2,46
214-4	Tambūras	6,51
214-5	Dužas	2,46
215-1	Kambarys	17,31
215-2	Kambarys	8,23
216	Koridorius	145,89
217	Lapinė	145,89
218	Tech. patalpa	22,35
219	Virtuvė	25,58
220	Lapinė	11,95
221	Koridorius	36,65
222	Virtuvė	36,65
223	Ventkamb.	12,16

- PASTABOS:
- Oro paėmimo ir išmetimo ortakiai izoliuojami 25mm kaučiukine antikondensacine izoliacija;
 - Visos regulavimo sklendės turi būti diafragminės;
 - Visi oro tiekimo difuzoriai ir grotelės turi turėti "k faktorius";
 - Ant pagrindinių oro tiekimo ir ištraukimo ortakų montuojami triukšmo slopintuvai;
 - Ortakiuose, kurie kerta perdangas, montuojami ugnies vožtuvai EI-90;
 - J atskiras WC patalpas oras priteka per durų varčios apačią.

- SUTARTINIAI ŽYMEJIMAI
- oro tiekimo ortakis
 - oro ištraukimo ortakis
 - oro išmetimo ortakis
 - oro paėmimo ortakis
 - akustinė oro pralaida CIRCO (arba analogas)
 - ugnies vožtuvas EI-30
 - ugnies vožtuvas EI-90
 - ugnies vožtuvas EI-120
 - diafragminė regulavimo sklendė

0	2024-05	STATYBOS LEIDIMUI, (KONKURSUI)
LAIDA	ISLEIDIMO DATA	LAIDOS STATUSAS, KETIMO PRIEŽASTIS (JEI TAIKOMA)
KVAL. PATV. DOK. NR.		STATINIO PROJEKTO PAVADINIMAS GYVENAMOSIOS PASKIRTIES PASTATO (BENDRABUČIO) STUDENTŲ G. 7, AKADEMIJA, KAUNO R., KAPITALINIO RĖMŲ PROJEKTAS
38721	PV. K. MOZŪRAITIS	STATINIO NUMERIS IR PAVADINIMAS GYVENAMOSIOS PASKIRTIES PASTATAS
KVAL. PATV. DOK. NR.		BOKŪMŲ PAVADINIMAS ANTRO AUKŠTO PLANAS SU VĖDINIMO SISTEMOMIS, M 1:100
33244	PDV. E. RIMKUS	LAIDA 0
LT	STATYTOJAS IR (ARBA) UŽSAKOVAS VYTAUTO DIDŽIOJO UNIVERSITETAS (M. K. 111950396)	DOKUMENTO ŽYMUO 23P17-TP-SVKO-B-10
		LAPAS LAPŲ 1 1

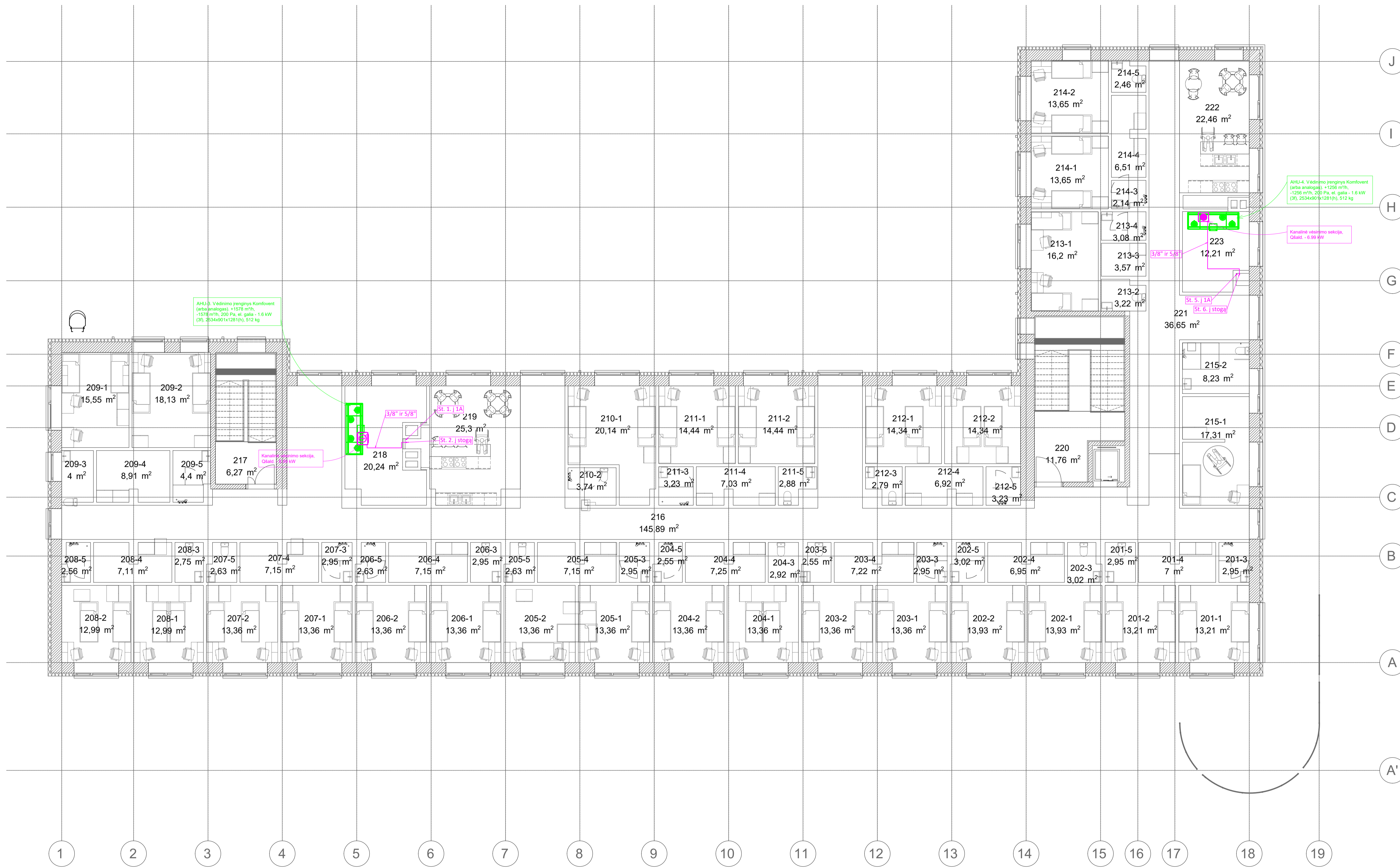

BENDRAS PLOTAS	
Nr.	Plotas m²
201-1 Kambarys	13,21
201-2 Kambarys	13,21
201-3 Dušas	2,95
201-4 Tambūras	7,12
201-5 Tualetas	2,95
202-1 Kambarys	13,93
202-2 Kambarys	13,93
202-3 Tualetas	3,02
202-4 Tambūras	7,07
202-5 Dušas	3,02
203-1 Kambarys	13,36
203-2 Kambarys	13,36
203-3 Dušas	2,95
203-4 Tambūras	7,34
203-5 Tualetas	2,55
204-1 Kambarys	13,36
204-2 Kambarys	13,36
204-3 Tualetas	2,92
204-4 Tambūras	7,37
204-5 Dušas	2,55
205-1 Kambarys	13,36
205-2 Kambarys	13,36
205-3 Dušas	2,95
205-4 Tambūras	7,27
205-5 Tualetas	2,63
206-1 Kambarys	13,36
206-2 Kambarys	13,36
206-3 Tualetas	2,95
206-4 Tambūras	7,27
206-5 Dušas	2,63
207-1 Kambarys	13,36
207-2 Kambarys	13,36
207-3 Dušas	2,95
207-4 Tambūras	7,27
207-5 Tualetas	2,63
208-1 Kambarys	12,99
208-2 Kambarys	12,99
208-3 Tualetas	2,75
208-4 Tambūras	7,23
208-5 Dušas	2,56
209-1 Kambarys	15,55
209-2 Kambarys	18,13
209-3 Tualetas	4,00
209-4 Tambūras	8,91
209-5 Dušas	4,49
210-1 Kambarys	20,14
210-2 Tualetas	3,74
211-1 Kambarys	14,44
211-2 Kambarys	14,44
211-3 Dušas	3,23
211-4 Kambarys	14,34
211-5 Tualetas	2,88
212-1 Kambarys	14,34
212-2 Kambarys	14,34
212-3 Tualetas	2,79
212-4 Kambarys	6,92
212-5 Dušas	3,23
213-1 Kambarys	16,20
213-2 Tualetas	3,22
213-3 Tambūras	3,57
213-4 Dušas	3,08
214-1 Kambarys	13,65
214-2 Kambarys	13,65
214-3 Dušas	2,14
214-4 Tambūras	6,51
214-5 Tualetas	2,46
215-1 Kambarys	17,31
215-2 Kambarys	8,23
215-3 Dušas	2,95
215-4 Kambarys	20,14
215-5 Tualetas	3,74
216 Koridorius	145,89
217 Liptinė	6,27
218 Tech. patalpa	22,35
219 Virtuvė	25,58
220 Liptinė	11,95
221 Koridorius	36,65
222 Virtuvė	25,17
223 Vertikamera	12,16

PASTABOS:
 1. Saldymo sistemos vamzdynams naudojami variniai gamykliškai izoliuoti vamzdynai.

SUTARTINIAI ŽYMĖJIMAI
 - variniai vamzdynai

0	2024-05	STATYBOS LEIDIMUI, (KONKURSUI)
LAIDA	IŠLEIDIMO DATA	LAIDOS STATUSAS, KEITIMO PRIEŽASTIS (JEI TAIKOMA)
KVAL. PATV. DOK. NR.		STATINIO PROJEKTO PAVADINIMAS GYVENAMOSIOS PASKIRTIES PASTATO (BENDRABUČIO) STUDENTŲ G. 7, AKADEMIJA, KAUNO R., KAPITALINIO RĖMŲ PROJEKTAS
38721	PV. K. MOZŪRAITIS	STATINIO NUMERIS IR PAVADINIMAS GYVENAMOSIOS PASKIRTIES PASTATAS
KVAL. PATV. DOK. NR.		GYVENAMOSIOS PASKIRTIES PASTATAS
33244	PDV. E. RIMKUS	DOKUMENTO PAVADINIMAS ANTRO AUKŠTO PLANAS SU VĖSINIMO SISTEMOMIS, M 1:100
LT	STATYTOJAS IR (ARBA) UŽSAKOVAS VYTAUTO DIDŽIOJO UNIVERSITETAS (M. K. 111950396)	DOKUMENTO ŽYMUO 23P17-TP-SVKOK-B-11
		LAPAS LAPŲ 1 1

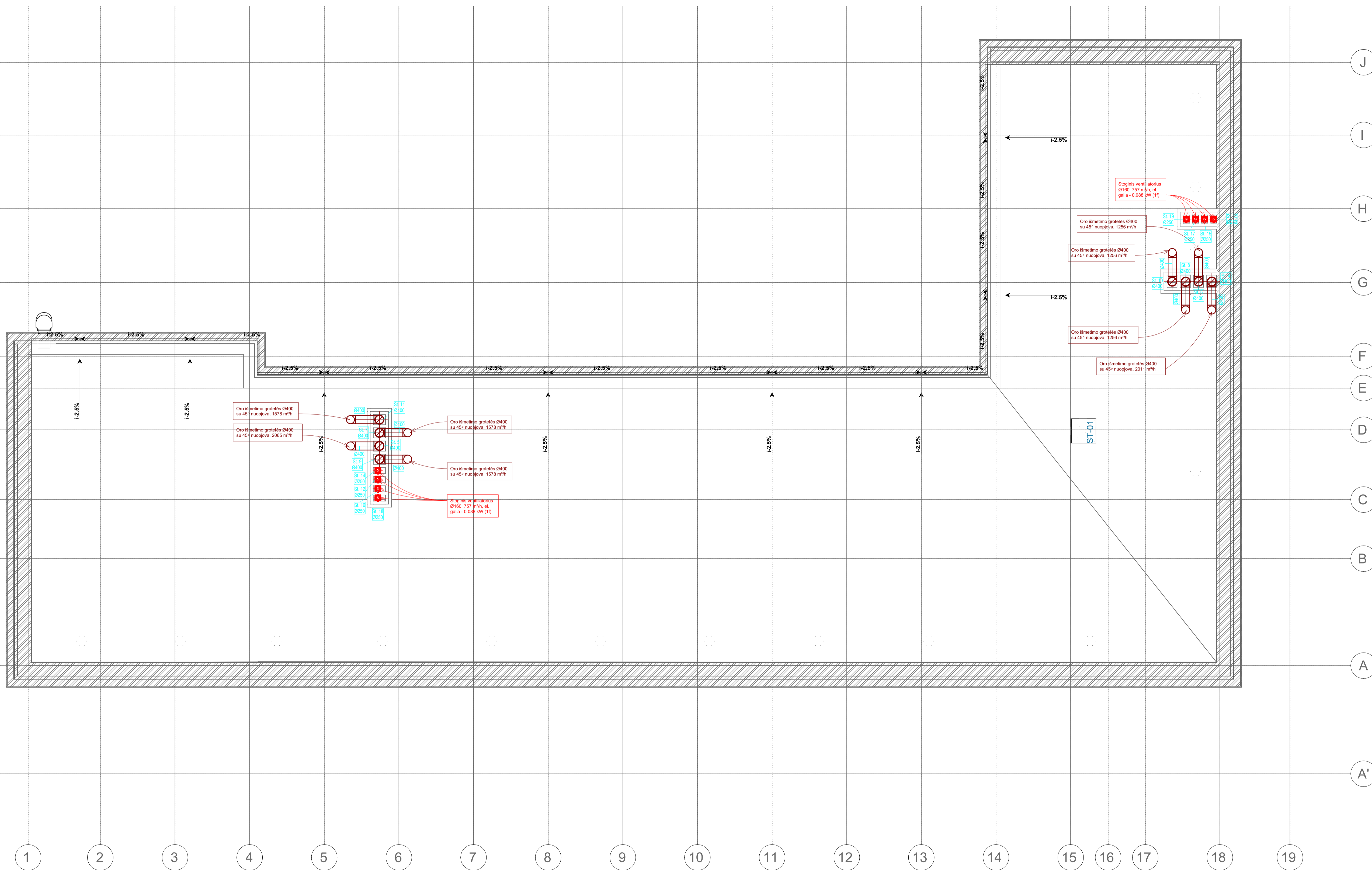

- SUTARTINIAI ŽYMĖJIMAI**
- oro tiekimo ortakis
 - oro ištraukimo ortakis
 - oro išmetimo ortakis
 - oro paėmimo ortakis
 - - ugnies vožtuvas EI-60
 - - diafragminė regulavimo sklendė

0	2024-05	STATYBOS LEIDIMUI, (KONKURSUI)
LAIDA	ISLEIDIMO DATA	LAIDOS STATUSAS, KEITIMO PRIEŽASTIS (JEI TAIKOMA)
KVAL. PATV. DOK. NR.	 VYTAUTO DIDŽIOJO UNIVERSITETAS <small>MEMORIJA</small>	STATINIO PROJEKTO PAVADINIMAS GYVENAMOSIOS PASKIRTIES PASTATO (BENDRABUČIO) STUDENTŲ G. 7, AKADEMJAI, KAUNO R., KAPITALINIO RĖMŲ PROJEKTAS
38721	PV. K. MOZŪRAITIS	STATINIO NUMERIS IR PAVADINIMAS
KVAL. PATV. DOK. NR.	 PATALPŲ KLIMATO SPRENDIMAI	GYVENAMOSIOS PASKIRTIES PASTATAS
33244	PDV. E. RIMKUS	DOKUMENTO PAVADINIMAS
LT	STATYTOJAS IR (ARBA) UŽSAKOVAS VYTAUTO DIDŽIOJO UNIVERSITETAS (M. K. 111950396)	STOGO PLANAS SU VĖDINIMO SISTEMOMIS, M 1:100
		DOKUMENTO ŽYMUO 23P17-TP-ŠVOK-B-16
		LAPAS LAPŲ
		1 1

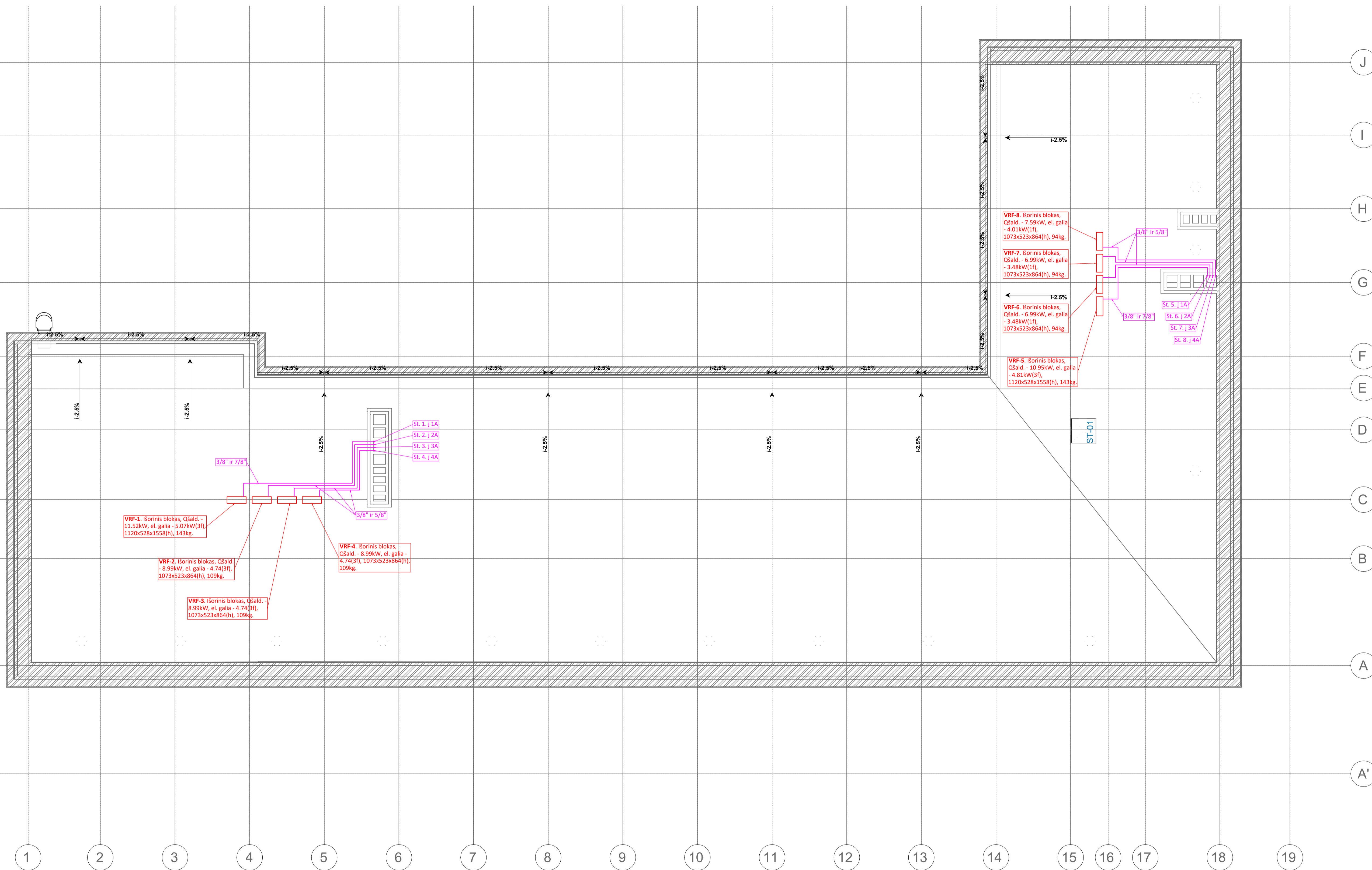

PASTABOS:
 1. Šaldymo sistemos varzdinams naudojami variniai gamykliškai izoliuoti vamzdžiai.

SUTARTINIAI ŽYMĖJIMAI
 - variniai vamzdžiai

0	2024-05	STATYBOS LEIDIMUI, (KONKURSUI)
LAIDA	IŠLEIDIMO DATA	LAIDOS STATUSAS, KEITIMO PRIEŽASTIS (JEI TAIKOMA)
KVAL. PATV. DOK. NR.	VYTAUTO DIDŽIOJO UNIVERSITETAS	STATINIO PROJEKTO PAVADINIMAS GYVENAMOSIOS PASKIRTIES PASTATO (BENDRABUČIO) STUDENTŲ G. 7, AKADEMJIA, KAUNO R., KAPITALINIO RĖMŪNO PROJEKTAS
38721	PV. K. MOZŪRAITIS	STATINIO NUMERIS IR PAVADINIMAS GYVENAMOSIOS PASKIRTIES PASTATAS
KVAL. PATV. DOK. NR.	PATALPŲ KLIMATO SPRENDIMAI Jonavos g. 25A, Kaunas, Lietuva Mob. tel.: +370 662 76834 +370 667 38819 e-paštas: info@patalpųsprendimai.lt	GYVENAMOSIOS PASKIRTIES PASTATAS
33244	PDV. E. RIMKUS	DOKUMENTO PAVADINIMAS STOGO PLANAS SU VĖSINIMO SISTEMOMIS, M 1:100
LT	STATYTOJAS IR (ARBA) UŽSAKOVAS VYTAUTO DIDŽIOJO UNIVERSITETAS (M. K. 111950396)	DOKUMENTO ŽYMUO 23P17-TP-SVOK-B-17
		LAPAS LAPŲ 1 1